

1 ขยายงาน
มาตราส่วน 1 : 10

 <p>กรมการแพทย์ กรุงเทพมหานคร โรงพยาบาลราชวิถี โครงการฟื้นฟูและพัฒนาระบบสุขภาพราชวิถี</p>	
<p>โรงพยาบาลขอนแก่น 56 ถ.ศรีจันทร์ อ.ในเมือง จ.ขอนแก่น 40000</p>	
<p>เอกสารเลขที่: ร.พ.ข. 014/พ.บ./69</p>	
<p>โครงการ: ปรับปรุงโรงสูทการกักกัน</p>	
<p>สถานที่ก่อสร้าง: โรงพยาบาลขอนแก่น</p>	
<p>เขียนแบบ: นายวิชาญ ไบไม่ วิศวกรโยธา</p>	
<p>วิศวกรโยธา: นายวิชาญ ไบไม่ ร.บ. 47526</p>	
<p>หัวหน้างานสำรวจและออกแบบ: นายสมกฤษ อ่อนทุทตา นายช่างเทคนิค</p>	
<p>หน.กลุ่มงานโครงการฟื้นฟูฯ: นายมานพ สุดเสนห์ นายช่างเทคนิคชำนาญงาน</p>	
<p>แสดงแบบ: ขยายงาน</p>	
<p>หมายเลขแบบ: A-11</p>	<p>แผ่นที่: 13/18</p>
<p>มาตราส่วน 1 : 10</p>	<p>ว/ส/ป 17/11/2563</p>
<p>หมายเหตุ แบบนี้เป็นกรรมสิทธิ์ของ โรงพยาบาลขอนแก่น ห้ามทำ/ใช้/ตีพิมพ์/รับอนุญาต</p>	

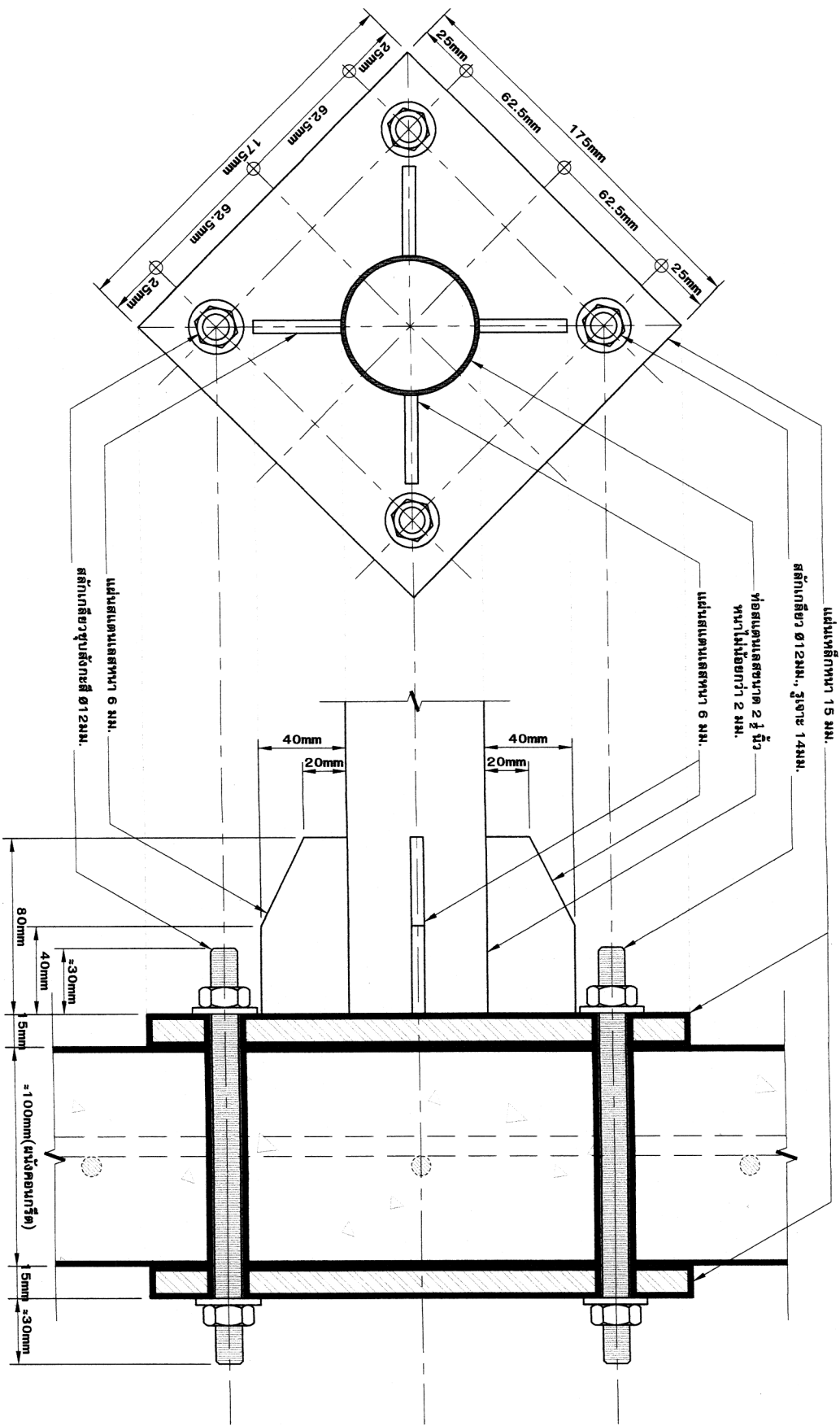

แปลน

รูปตัด

1 ขยาย S1
มาตราส่วน 1 : 2

ภาควิชาวิศวกรรมเครื่องกล ภาควิชา วิศวกรรมเครื่องกล ภาควิชาวิศวกรรมเครื่องกล	
วิทยาลัยเทคนิคสุพรรณบุรี 56 หมู่ 9 ถนนพหลโยธิน อ.เมือง จ.สุพรรณบุรี 42000	
โครงการ: ปรับปรุงโรงรถรถจักรยานยนต์	
สถานที่ก่อสร้าง: โรงรถจักรยานยนต์	
เขียนแบบ: (.....) นายวิชาญ ไชยใส วิศวกรโยธา	
วิศวกรโยธา: (.....) นายวิชาญ ไชยใส 18.47526	
หัวหน้างานสำรวจและออกแบบ: (.....) นายวิชาญ ไชยใส นายช่างเทคนิค	
หน.กลุ่มงานโครงการฯ: (.....) นายวิชาญ ไชยใส นายช่างเทคนิคชำนาญงาน	
แสดงแบบ: ขยาย S1	
หมายเลขแบบ: A-12	แผ่นที่: 14/18
มาตรฐาน: 1 : 2	ว/ค/ป 17/11/2563
หมายเหตุ: แบบนี้เป็นกรรมสิทธิ์ของ วิทยาลัยเทคนิคสุพรรณบุรี ห้ามทำซ้ำโดยไม่ได้รับอนุญาต	

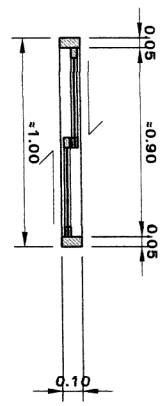

แปลน

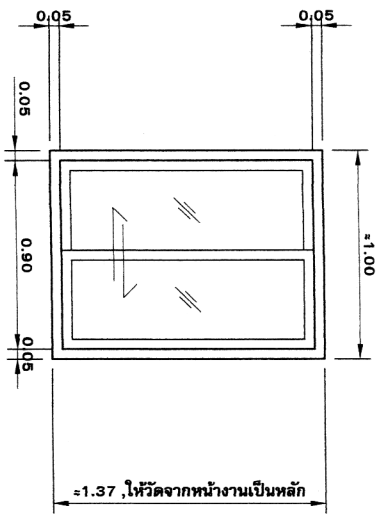

รูปด้าน

1	
ชนิดหน้าต่าง	บานเลื่อนสลับ
ขนาดหน้าต่าง	วัดจากสถานที่ก่อสร้าง
ขนาดวงกบ	อลูมิเนียมเคลือบสีขาว 2"x4" หน้า 1.2 มม.
กรอบงาน	อลูมิเนียมเคลือบสีขาว หน้า 1.2 มม.
ลูกบิด	กระดกสีขาดำ หน้า 6 มม.
อุปกรณ์	อุปกรณ์ครบชุด

งานสำรวจและออกแบบ
กลุ่มงาน
โครงสร้างพื้นฐานและวิศวกรรมอาคารทหารพราน

โรงพยาบาลขอนแก่น
56 ม.ศรีจันทร์ ๗. ในเมือง
บ.เมือง จ.ขอนแก่น 40000

เอกสารเลขที่: ร.พ.ขก. 014/พ.บ./๖3

โครงการ:
ปรับปรุงโรงสูบน้ำชลประทานฝาย

สถานที่ก่อสร้าง:
โรงพยาบาลขอนแก่น

เขียนแบบ:
นายวิบูลย์ ไบไม่
วิศวกรโยธา

วิศวกรโยธา:
นายวิบูลย์ ไบไม่
ภ.ย.47526

หัวหน้างานสำรวจและออกแบบ:
นายคมกฤษ อ่อนพุฒธา
นายช่างเทคนิค

หม.กลุ่มงานโครงสร้างพื้นฐาน:
นายมานพ สุดเสนาห์
นายช่างเทคนิคชำนาญงาน

แสดงแบบ:
รายละเอียดหน้าต่าง 1

หมายเลขแบบ: A-13 แผ่นที่: 15/18

มาตรฐาน: 2/๑/ป
1 : 25 17/11/2563

หมายเหตุ
แบบนี้เป็นกรรมสิทธิ์ของ โรงพยาบาลขอนแก่น
ห้ามทำ/ใช้/เผยแพร่/รับอนุญาต

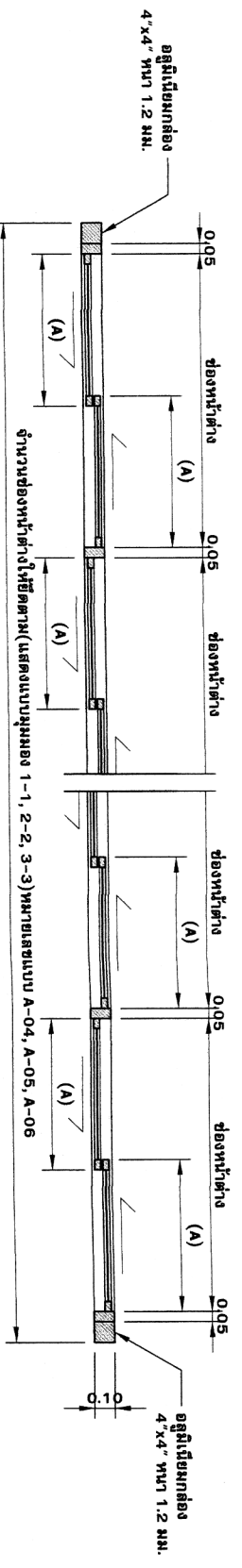

แปลน

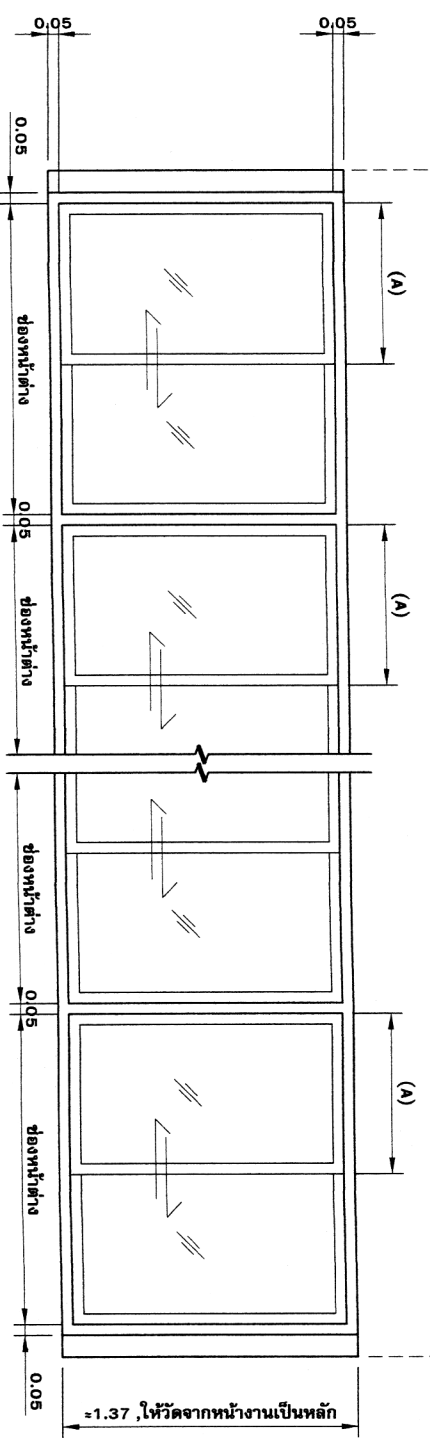

รูปด้าน

2

ชนิดหน้าต่าง	บานเลื่อนสลับ
ขนาดหน้าต่าง	วัดจากสถานที่ก่อสร้าง
ขนาดวงกบ	อลูมิเนียมเคลือบสีขาว 2"x4" หนา 1.2 มม.
กรอบบาน	อลูมิเนียมเคลือบสีขาว หนา 1.2 มม.
ลูกพับ	กระบอกตีหนา 6 มม.
อุปกรณ์	อุปกรณ์ครบชุด

งานสำรวจและออกแบบ
 ภูมิสถาปัตย์
 100 ปี
 56 ถ.ศรีนครินทร์ 11, ทุ่งครุ
 อ.เมือง จ.ขอนแก่น 40000

เอกสารเลขที่: ร.ช.ก. 014/พ.บ./6-3

โครงการ: ปรับปรุงประตูกระจกกันฝน

สถานที่ก่อสร้าง: โรงพยาบาลขอนแก่น

เขียนแบบ: **ปิ๋ม อภิษฐ์**
 นายวิบูลย์ ใจไม้
 วิศวกรโยธา

วิศวกรโยธา: **ปิ๋ม อภิษฐ์**
 นายวิบูลย์ ใจไม้
 ปธ. 47526

หัวหน้างานสำรวจและออกแบบ: **ปิ๋ม อภิษฐ์**
 นายคมกฤษ อ่อนทุธา
 นายช่างเทคนิค

หม.ก.ผู้ส่งงานโครงการนี้ขึ้นฐาน: **ปิ๋ม อภิษฐ์**
 นายสมานพ สุตเสนทร์
 นายช่างเทคนิคชำนาญงาน

แสดงแบบ: **ปิ๋ม อภิษฐ์**
 รายละเอียดหน้าต่าง 2

หมายเลขแบบ: A-14
 แผ่นที่: 16/18

มาตรฐาน: 1 : 25
 ว/ค/ป
 17/11/2563

หมายเหตุ: แบบนี้เป็นกรรมสิทธิ์ของ 100 ปี ภูมิสถาปัตย์
 ห้ามทำไปใช้โดยไม่ได้รับอนุญาต

งานสำรวจและออกแบบ

สุเมธาน

โครงสร้างพื้นฐานและวิศวกรรมทางถนน



โรงพยาบาลขอนแก่น
56 ม.ศรีจันทร์ อ.ในเมือง
จ.เมือง ขอนแก่น 40000

เอกสารเลขที่: ร.พ.ชก. 014/พ.บ./63

โครงการ: ปรับปรุงประตูรถกระจกกันฝน

สถานที่ก่อสร้าง: โรงพยาบาลขอนแก่น

เขียนแบบ: นายวิบูลย์ ไบไม้
วิศวกรโยธา

วิศวกรโยธา: นายวิบูลย์ ไบไม้
รท. 47526

หัวหน้างานสำรวจและออกแบบ: นายสมเกียรติ อ่อนทูลตา
นายช่างเทคนิค

นายสมานพ สุตเสงษ์
นายช่างเทคนิคชำนาญงาน

แสดงแบบ: รายงานเขียนหน้าต่าง 3

หมายเลขแบบ: A-15

มาตรฐาน: ว/ด/ป
1 : 25

วันที่: 17/11/2563

หน่วยงาน: กรมการขนส่งทางบก

ชื่อโครงการ: ปรับปรุงประตูรถกระจกกันฝน

ชื่อสถานที่: โรงพยาบาลขอนแก่น

ชื่อผู้จัดทำแบบ: นายสมานพ สุตเสงษ์

ตำแหน่ง: นายช่างเทคนิคชำนาญงาน

ชื่อหน่วยงาน: กรมการขนส่งทางบก

ตำแหน่ง: นายช่างเทคนิค

ชื่อตำแหน่ง: นายช่างเทคนิค

ชื่อตำแหน่ง: นายช่างเทคนิค

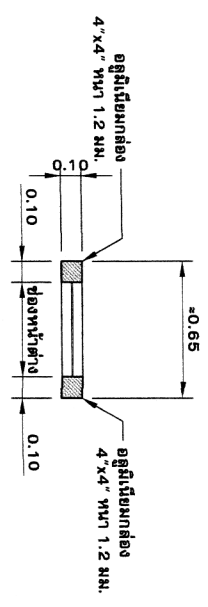

แปลน

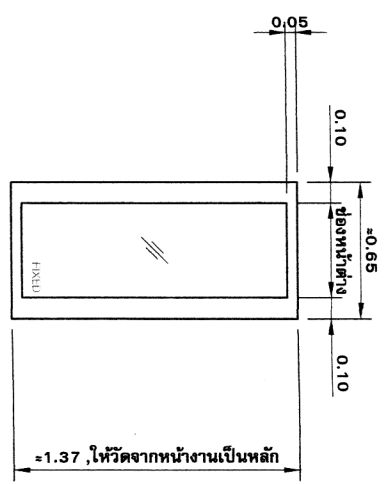

รูปด้าน

3

ชนิดหน้าต่าง	บานกระจกติดตาย
ขนาดหน้าต่าง	วัดจากสถานที่ก่อสร้าง
ขนาดวงกบ	อลูมิเนียมเคลือบสีเทา 2"x4" หน้า 1.2 มม.
กรอบบาน	อลูมิเนียมเคลือบสีเทา 2"x4" หน้า 1.2 มม.
ลูกบิด	กระจกด้านหน้า 6 มม.
อุปกรณ์	-

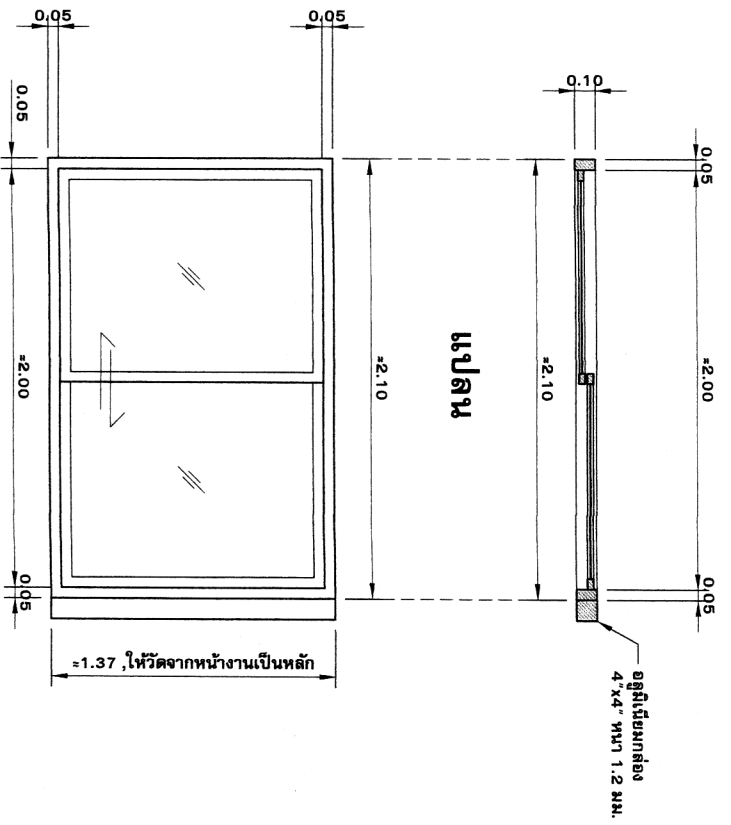

รูปด้าน

4

ชนิดหน้าต่าง	บานเลื่อนสลับ
ขนาดหน้าต่าง	วัดจากสถานที่ก่อสร้าง
ขนาดวงกบ	อลูมิเนียมเคลือบสีเทา 2"x4" หน้า 1.2 มม.
กรอบบาน	อลูมิเนียมเคลือบสีเทา หน้า 1.2 มม.
ลูกพับ	กรงกลีซาต้า หน้า 6 มม.
อุปกรณ์	อุปกรณ์ครบชุด

งานสำรวจและออกแบบ

กลุ่มงาน

โครงการ: ฐานและรั้วการรวมทางรถไฟ

โรงพยาบาลขอนแก่น

56 ถ.ศรีจันทร์ อ.เมือง จ.ขอนแก่น 40000

เอกสารเลขที่: ร.ม.ช. 014/พ.บ./63

โครงการ: ปรับปรุงประตูกระจกชกกันฝน

สถานที่ก่อสร้าง: โรงพยาบาลขอนแก่น

เขียนแบบ: นายวิบูลย์ นวกรโยธา

วิศวกรโยธา: นายวิบูลย์ นวกรโยธา

หน้างานสำรวจและออกแบบ: นายสมเกียรติ อ่อนพุทธา

หน้างานควบคุม: นายช่างเทคนิค

หน้ากลุ่มงานโครงสร้างพื้นฐาน: นายสมานพ ฤกษ์สินธุ์

นายช่างเทคนิคชำนาญงาน

แสดงแบบ: รายละเอียดหน้าต่าง 4

หมายเลขแบบ: A-16

แผ่นที่: 18/18

มาตรฐาน: 1

วันที่: 17/11/2563

นายสมานพ ฤกษ์สินธุ์

แบบฝึกเขียนแบบโครงสร้าง

หน้างานสำรวจและออกแบบ