



ศูนย์ปฏิบัติการฉุกเฉิน ด้านการแพทย์และสาธารณสุข กระทรวงสาธารณสุข
สรุปข้อมูลผู้บาดเจ็บและเสียชีวิต (ข้อมูลตามจังหวัดที่เกิดเหตุ) ในช่วง
เทศกาล สงกรานต์ 2565 ระหว่างวันที่ 11 เม.ย. 2565 ถึง 17 เม.ย. 2565
ข้อมูลจังหวัด ขอนแก่น

รายงาน ณ วันที่ 25 เมษายน 2565 เวลา 13.49 น.

วันเดือนปี	บาดเจ็บ		เสียชีวิต		รวม	EMS		Admit		ตัมสรา		อายุ < 20 ปี ตัมสรา		สวมหมวก*		คาดเข็มขัด*	
	(ราย)	%	(ราย)	%		(ราย)	(ราย)	%	(ราย)	%	(ราย)	%	(ราย)	%	(ราย)	%	(ราย)
11 เม.ย. 2565	76	98.70	1	1.30	77	35	45.45	14	18.18	27	35.06	3	11.11	10	16.13	4	36.36
12 เม.ย. 2565	107	96.40	4	3.60	111	52	46.85	27	24.32	35	31.53	3	8.57	19	20.65	2	22.22
13 เม.ย. 2565	112	99.12	1	0.88	113	58	51.33	26	23.01	42	37.17	4	9.52	7	7.95	6	35.29
14 เม.ย. 2565	86	97.73	2	2.27	88	36	40.91	21	23.86	30	34.09	4	13.33	5	8.06	6	27.27
15 เม.ย. 2565	91	100.00	0	0.00	91	38	41.76	20	21.98	39	42.86	7	17.95	7	9.33	2	14.29
16 เม.ย. 2565	70	98.59	1	1.41	71	33	46.48	18	25.35	19	26.76	2	10.53	7	14.00	9	56.25
17 เม.ย. 2565	50	100.00	0	0.00	50	20	40.00	11	22.00	9	18.00	0	0.00	4	9.30	0	0.00
รวม	592	98.50	9	1.50	601	272	45.26	137	22.80	201	33.44	23	11.44	59	12.50	29	32.22

ที่	อำเภอ	เจ็บ	เสียชีวิต	%
1	อ.เมืองขอนแก่น	225	3	1.32
2	อ.ชุมแพ	49	2	3.92
3	อ.หนองสองห้อง	27	0	0.00
4	อ.หนองเรือ	26	0	0.00
5	อ.น้ำพอง ,อ.มัญจาคีรี	25	1	3.85

ที่	อำเภอ	จำนวน
1	อ.เมืองขอนแก่น	3
2	อ.ชุมแพ	2
3	อ.ชนบท ,อ.น้ำพอง ,อ.บ้านฝาง ,อ.มัญจาคีรี	1

วัน	บาดเจ็บ (ราย)				เสียชีวิต (ราย)				รวม (ราย)				EMS (ราย)				Admit (ราย)				ตัมสรา (ราย)				อายุ < 20 ปี ตัมสรา (ราย)				สวมหมวก*(ราย)				คาดเข็มขัด*(ราย)			
	2563	2564	2565	%	2563	2564	2565	%	2563	2564	2565	%	2563	2564	2565	%	2563	2564	2565	%	2563	2564	2565	%	2563	2564	2565	%	2563	2564	2565	%				
1	73	119	76	-36.13	0	0	1	100.00	73	119	77	-35.29	28	50	35	-30.00	12	16	14	-12.50	9	23	27	17.39	2	3	3	0.00	4	7	10	42.86	0	6	4	-33.33
2	51	112	107	-4.46	0	6	4	-33.33	51	118	111	-5.93	13	58	52	-10.34	11	29	27	-6.90	7	25	35	40.00	0	4	3	-25.00	6	15	19	26.67	1	4	2	-50.00
3	58	122	112	-8.20	0	1	1	0.00	58	123	113	-8.13	19	64	58	-9.38	7	30	26	-13.33	10	36	42	16.67	0	3	4	33.33	5	13	7	-46.15	9	3	6	100.00
4	30	88	86	-2.27	0	4	2	-50.00	30	92	88	-4.35	9	37	36	-2.70	4	15	21	40.00	0	23	30	30.43	0	3	4	33.33	6	8	5	-37.50	1	6	6	0.00
5	48	86	91	5.81	0	1	0	-100.00	48	87	91	4.60	20	32	38	18.75	8	16	20	25.00	3	26	39	50.00	0	5	7	40.00	3	7	7	0.00	2	5	2	-60.00
6	58	81	70	-13.58	0	1	1	0.00	58	82	71	-13.41	32	37	33	-10.81	18	8	18	125.00	8	25	19	-24.00	1	2	2	0.00	12	4	7	75.00	0	0	9	900.00
7	35	76	50	-34.21	2	0	0	0.00	37	76	50	-34.21	11	32	20	-37.50	6	14	11	-21.43	2	10	9	-10.00	0	1	0	-100.00	2	8	4	-50.00	3	1	0	-100.00
รวม	353	684	592	-13.45	2	13	9	-30.77	355	697	601	-13.77	132	310	272	-12.26	66	128	137	7.03	39	168	201	19.64	3	21	23	9.52	38	62	59	-4.84	16	25	29	16.00

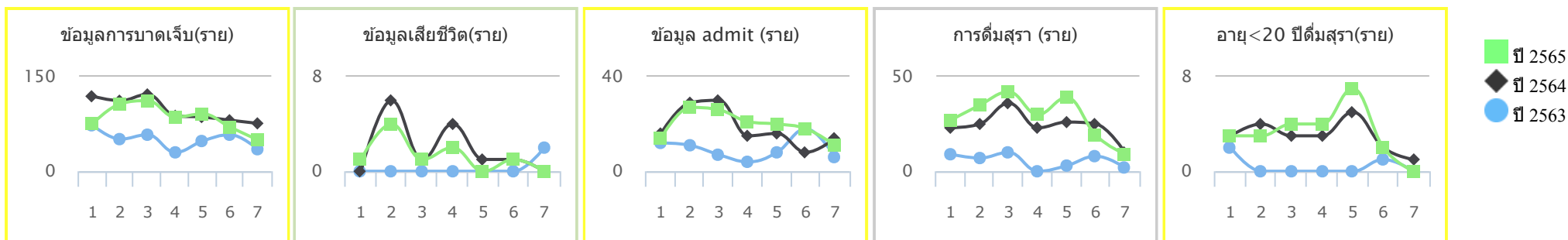

*หมายเหตุ : การคำนวณร้อยละของการสวมหมวก เทียบจากอุบัติเหตุจักรยานยนต์ และการคำนวณร้อยละการคาดเข็มขัด เทียบจากอุบัติเหตุรถยนต์