



# การแต่งกายชุดพยาบาล

## โรงพยาบาลขอนแก่น

ฉบับปี 2565



กลุ่มภารกิจด้านการพยาบาล โรงพยาบาลขอนแก่น

ประกาศกลุ่มภารกิจด้านการพยาบาล โรงพยาบาลขอนแก่น  
เรื่อง การแต่งกายของบุคลากรที่ปฏิบัติงานด้านการพยาบาลและการผดุงครรภ์  
พ.ศ. ๒๕๖๔

ด้วย กลุ่มภารกิจด้านการพยาบาล โรงพยาบาลขอนแก่น ได้กำหนดการแต่งกายของบุคลากรที่ปฏิบัติงานด้านการพยาบาลและการผดุงครรภ์ขณะปฏิบัติงานกับผู้ป่วยโดยตรง และ ลักษณะวิชาชีพการพยาบาลและการผดุงครรภ์ ให้สอดคล้องกับ สภากาพยาบาล พ.ศ.๒๕๖๒ เพื่อให้เกิดความชัดเจนเหมาะสมและสามารถเลือกปฏิบัติได้ โดยมีวัตถุประสงค์ ดังนี้

๑. ค้ำครองประชาชนในการรับบริการด้านการพยาบาลและการผดุงครรภ์ ผู้รับบริการสามารถจำแนกได้ว่ารับบริการจากบุคลากรประเภทใด และมีขอบเขตการปฏิบัติงานได้ระดับใด ทั้งนี้เพื่อคุณภาพมาตรฐานงานบริการและความปลอดภัยของประชาชน

๒. ถูกต้องตามหลักการสุขอนามัยคุณภาพและความปลอดภัยของผู้รับบริการ และผู้ปฏิบัติงานด้านการพยาบาลและการผดุงครรภ์ และต้องคุ้มครองสิทธิของบุคคลอื่นที่อาจถูกสัมผัสกับเชื้อโรคขณะทำการรักษาพยาบาลด้วย

อาศัยอำนาจตามความในมาตรา ๗ (๑) และ (๓) แห่งพระราชบัญญัติวิชาชีพการพยาบาลและการผดุงครรภ์ พ.ศ. ๒๕๒๘ สภากาพยาบาลจึงออกประกาศไว้ดังต่อไปนี้

**ข้อ ๑ ชุดปฏิบัติงานสำหรับบุคลากรที่ปฏิบัติงานด้านการพยาบาลและการผดุงครรภ์**  
ในสถานบริการสุขภาพ ให้แต่งกายดังนี้

๑.๑ พยาบาลวิชาชีพหญิง การแต่งกายมี ๒ แบบ ดังนี้

๑.๑.๑ ชุดปฏิบัติงาน

เป็นชุดติดกันสีขาวทั้งชุดเสื้อผ่าหน้าติดกระดุม ปกฮาวาย แขนสั้นปลายแขนพับตลบขึ้นด้านบน มีจีบบริเวณเอวด้านละ ๒ จีบ ตัวเสื้อด้านหลังจะมีรอยต่อเป็นรูปสามเหลี่ยมหรือไม่ก็ได้ กระโปรงทรงเอความยาวคลุมเข่ากระโปรงแยกขึ้นด้านหน้า ๒ ชั้นด้านหลัง ๓ ชั้น ด้านหน้ามีسابกลางขนาดกว้าง ๑ นิ้ว จากเอวถึงชายกระโปรงมีซิปก้นหน้าได้سابกระเป๋าคาดข้างซ้าย - ขวามีเข็มขัดผ้าขนาดกว้าง ๑ นิ้ว คาดเอวหรือเป็นชุดติดกันหรือชุดคนละท่อนสีขาวทั้งชุดแบบตามที่สถาบันกำหนด โดยเป็นเสื้อมีปกหรือคอปิดมิดชิด กระโปรงทรงสุภาพ ความยาวคลุมเข่า หากเป็นกางเกงต้องเป็นกางเกงทรงสุภาพ ปลายขาตรงยาวคลุมข้อเท้า สะดวกแก่การปฏิบัติงาน และคำนึงถึงหลักการป้องกันและควบคุมการติดเชื้อ

ตัวอย่างภาพแบบชุดพยาบาลวิชาชีพหญิง ตามข้อ ๑.๑.๑

๑) ชุดกระโปรงติดกันสีขา

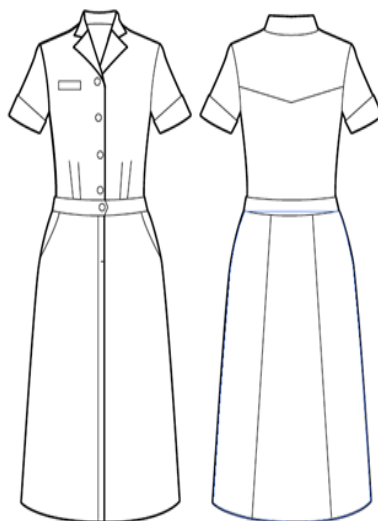

๒) ชุดเสื้อกระโปรงคนละท่อนสีขา



๓) ชุดเสื้อกางเกงคนละท่อนสีขา

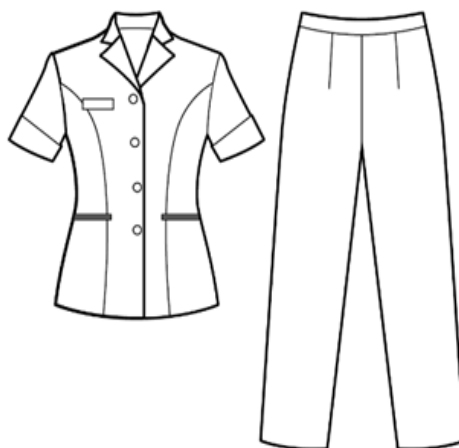

๔) ชุดติดกันสีขาวสำหรับพยาบาลตั้งครรภ์



โดยแบบการแต่งกายให้มีเครื่องหมายและสิ่งประกอบอื่นดังนี้

- (๑) หมวกสีขาวโดยติดแถบกำมะหยี่สีดำ จำนวน ๑ แถบขนาด ๑๒ มิลลิเมตร ติดชิดขอบหมวก หรือติดเครื่องหมายตามที่สถาบันกำหนด



ก๊ีบติดหมวกสีขาวเรียบ

- (๒) รองเท้าสีขาวส้นหนาสูง ๑ นิ้ว ถึง ๑ นิ้วครึ่ง ชนิดหุ้มส้นและปิดปลายเท้า



- (๓) ป้ายชื่อระบุชื่อตัวชื่อสกุลและตำแหน่งที่สามารถเห็นได้ชัดเจน

- ปักชื่อ ตำแหน่ง ด้านซ้ายของอกเสื้อด้วยตัวหนังสือขนาด 1 เซนติเมตร แถวบนปักชื่อ - สกุล แถวล่าง ปักตำแหน่ง ปักด้วยด้ายสีเขียวเข้ม
- เข็มกลัด เข็มกลัดกระทรวงสาธารณสุข ขนาดมาตรฐาน ทรงกลม กลัดที่ปกเสื้อบนเสื้อด้านซ้าย เข็มกลัด สีน้ำเงินขอบสีทอง “พยาบาลศาสตร์”
- ติดบัตรประจำตัวบุคลากร ID Card โรงพยาบาลขอนแก่น รูปภาพในบัตรแต่งเครื่องแบบพยาบาล



### ๑.๑.๒ ชุดปฏิบัติงาน แบบมีผ้าคลุมศีรษะ

เป็นชุดติดกันสีขาวทั้งชุด เสื้อผ้าหน้าติดกระดุม ปกฮาวาย แขนสั้นเหนือข้อศอก ปลายแขนพับตลบขึ้นด้านบน มีจีบบริเวณเอวด้านละ ๒ จีบ ตัวเสื้อด้านหลังจะมีรอยต่อเป็นรูปสามเหลี่ยมหรือไม่ก็ได้ กระโปรงทรงเอ แยกขึ้นด้านหน้า ๒ ชั้น ด้านหลัง ๓ ชั้นด้านหน้ามีسابกลางขนาดกว้าง ๑ นิ้ว จากเอวถึงชายกระโปรง มีซิปล้านหน้าใต้ساب มีกระเปาะเจาะเว้าด้านข้างซ้าย - ขวา ชายกระโปรงสูงจากพื้นไม่น้อยกว่า ๘ นิ้ว มีเข็มขัดผ้าขนาดกว้าง ๑ นิ้ว คาดเอวชุดปฏิบัติงานนี้สามารถใช้ได้สำหรับพยาบาลตั้งครรภ์ หรือ

เป็นชุดติดกันหรือชุดคนละท่อนสีขาวทั้งชุด แบบตามที่สถาบันกำหนดโดยเป็นเสื้อมีปกหรือคอปิดมิดชิด แขนสั้นเหนือข้อศอก สะดวกแก่การปฏิบัติงานและคำนึงถึงหลักการป้องกันและควบคุมการติดเชื้อ กระโปรงทรงสุภาพ ชายกระโปรงสูงจากพื้นไม่น้อยกว่า ๘ นิ้ว หากเป็นกางเกงต้องเป็นกางเกงทรงสุภาพ ปลายขาตรงยาวคลุมข้อเท้า โดยแบบการแต่งกายให้มีเครื่องหมายและสิ่งประกอบอื่นตามข้อ ๑.๑.๑ และมีผ้าคลุมศีรษะสีขาว เก็บชายผ้าไว้ในคอเสื้อ

ตัวอย่างภาพแบบชุดพยาบาลวิชาชีพหญิงตามข้อ ๑.๑.๒

#### ๑) ชุดกระโปรงติดกันสีขาว แบบมีผ้าคลุมศีรษะ

แขนเสื้อสั้น  
เหนือศอก

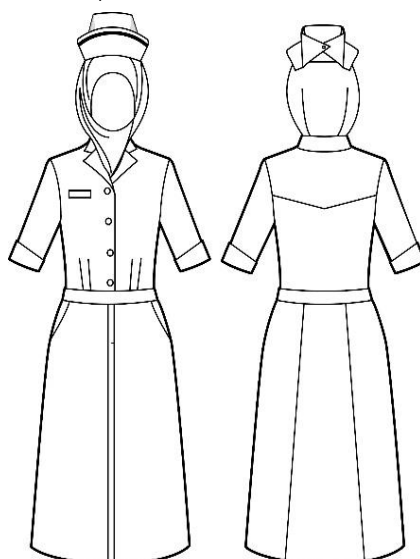

ชายกระโปรง  
สูงจากพื้นไม่น้อยกว่า ๘ นิ้ว

๒) ชุดเสื้อกระโปรงคนละท่อนสีขาว แบบมีผ้าคลุมศีรษะ

แขนเสื้อสั้น  
เหนือศอก

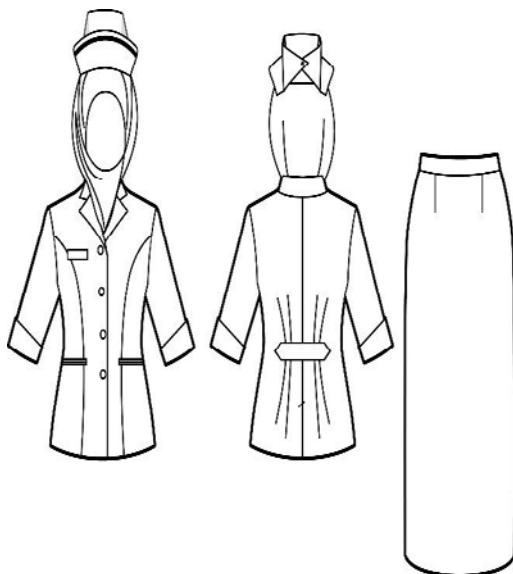

ชายกระโปรง  
สูงจากพื้นไม่น้อยกว่า ๘ นิ้ว

๓) ชุดเสื้อกางเกงคนละท่อนสีขาว แบบมีผ้าคลุมศีรษะ

แขนเสื้อสั้น  
เหนือศอก

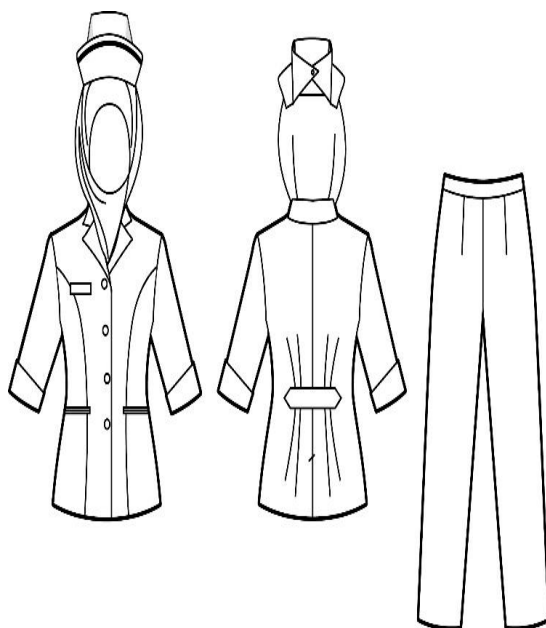

๔) ชุดติดกันสีขาวยุโรป แบบมีผ้าคลุมศีรษะ สำหรับพยาบาลตั้งครวม



### ๑.๒ พยาบาลวิชาชีพชาย ชุดปฏิบัติงาน

เป็นชุดสีขาวทั้งชุด เสื้อแขนสั้นปกฮาวาย ตัวเสื้อผ่าหน้าติดกระดุม มีกระเป๋าที่อกเสื้อด้านซ้าย ๑ ใบ ด้านล่างซ้ายและขวา ด้านละ ๑ ใบ ตัวเสื้อมีด้านหลังเย็บซ้อนตะเข็บกลางหลัง ชายเสื้อผ่าตรงกลางซ้น สูงประมาณ ๖ นิ้ว และกางเกงขายาวทรงสุภาพสีขาวปลายขาตรงยาวคลุมข้อเท้า

ตัวอย่างภาพแบบชุดพยาบาลวิชาชีพชายตามข้อ ๑.๒

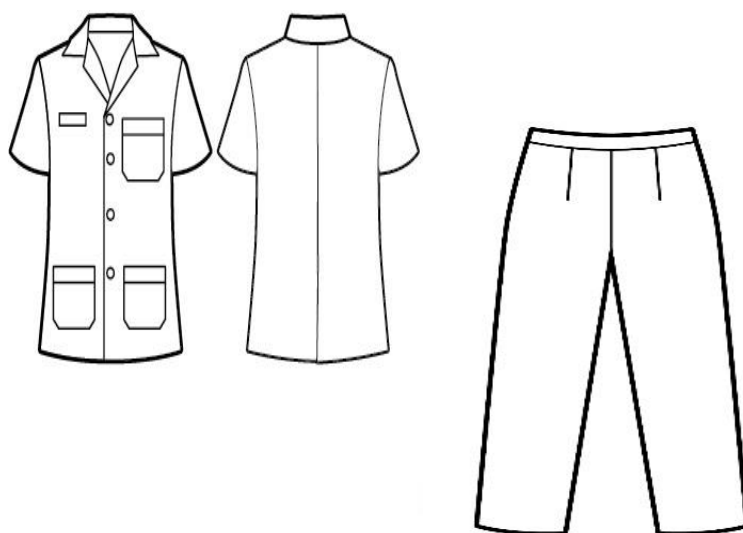

โดยมีแบบการแต่งกายให้มีเครื่องหมายและสิ่งประกอบอื่นดังนี้

(๑) รองเท้าสีดำชนิดหุ้มส้นปิดปลายเท้า



(๒) ป้ายชื่อระบุชื่อตัวชื่อสกุลและตำแหน่งที่สามารถเห็นได้ชัดเจน

- ปักชื่อ ตำแหน่ง ด้านซ้ายของอกเสื้อด้วยตัวหนังสือขนาด ๑ เซนติเมตร แถวบนปักชื่อ – สกุล แถวล่าง ปักตำแหน่ง ปักด้วยด้ายสีเขียวเข้ม
- เข็มกลัด เข็มกลัดกระทรวงสาธารณสุข ขนาดมาตรฐาน ทรงกลม กลัดที่ปกเสื้อบนเสื้อด้านซ้าย เข็มกลัด สีนํ้าเงินขอบสีทอง “พยาบาลศาสตร์”
- ติดบัตรประจำตัวบุคลากรID Card โรงพยาบาลขอนแก่น รูปภาพในบัตรแต่งเครื่องแบบพยาบาล



ข้อ ๒ ชุดปฏิบัติงานสำหรับบุคลากรที่ปฏิบัติงานด้านการพยาบาลและการผดุงครรภ์ในชุมชน ให้แต่งกาย ดังนี้

๒.๑ พยาบาลวิชาชีพหญิง การแต่งกาย มี ๒ แบบ ดังนี้

๒.๑.๑ ชุดปฏิบัติงาน

ชุดเสื้อสีฟ้ากระทรวงสาธารณสุข คอปกฮาวาย

กระโปรงสีดำ ทรงสุภาพ ตามความเหมาะสมไม่รัดรูป ความยาวเสมอกับหรือคลุมเข่า

กางเกงสีดำ ขาวทรงตรงแบบสุภาพ กระเป๋าซ้อน 2 ข้าง ความยาวคลุมส้นเท้า

โดยมีแบบการแต่งกายให้มีเครื่องหมายและสิ่งประกอบอื่น ดังนี้

(๑) ไม่ต้องสวมหมวก

(๒) รองเท้าสีดำส้นหนาสูง ๑ นิ้ว ถึง ๑ นิ้วครึ่ง ชนิดหุ้มส้นและปิดปลายเท้า

(๓) ป้ายชื่อระบุชื่อตัวชื่อสกุลและตำแหน่งที่สามารถเห็นได้ชัดเจน

ติดเข็ม เครื่องหมายของกระทรวงสาธารณสุข ที่ปกเสื้อด้านซ้าย



## ๒.๒ พยาบาลวิชาชีพชายชุดปฏิบัติงาน

เป็นเสื้อสีขาวแขนสั้นปกฮาวายตัวเสื้อผ่าหน้า มีกระเป๋าทอกเสื้อด้านซ้าย ๑ ใบด้านล่างซ้าย และขวาตามละ ๑ ใบ ตัวเสื้อด้านหลังเย็บซ้อนตะเข็บกลาง หลังชายเสื้อผ่าตรงกลางซ้อนสูงประมาณ ๖ นิ้ว และกางเกงขาวาวสีดำหรือสีสุภาพ และมีทรงสุภาพปลายขาตรงยาวคลุมข้อเท้า โดยแบบการแต่งกายให้มีเครื่องหมายและสิ่งประกอบอื่นดังนี้รองเท้าสีดำชนิดหุ้มส้นปิดปลายเท้า

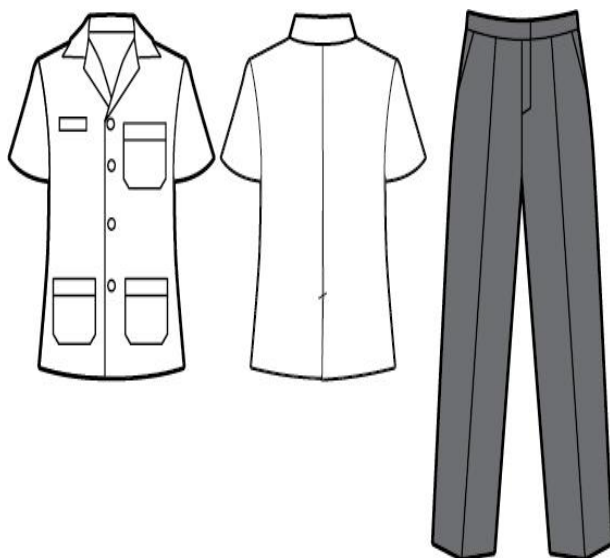

### ข้อ ๓ ชุดพิธีการสำหรับบุคลากรที่ปฏิบัติงานด้านการพยาบาลและการผดุงครรภ์

#### ๓.๑ ชุดพิธีการพยาบาลวิชาชีพหญิง

เป็นแบบชุดติดกันสีขาว เสื้อผ้าหน้าติดกระดุมปกปักนกแขวนยาวปลายแขนพับตลบเฉียง ติดกระดุมคู่ที่ปลายแขน ตีเกล็ดเล็กๆ ๕ เกล็ดที่อกเสื้อทั้งด้านซ้ายและด้านขวา และกระโปรง ๖ ชั้น ความยาวคลุมเข่า มีกระเป๋าจาะเว้าด้านข้างซ้าย - ขวา สายคาดเอวติดกระดุม ๑ เม็ด ให้ตรงกับปากกระเป๋าด้านซ้ายของกระโปรง หรือชุดสีขาวแขนยาวแบบตามที่สถาบันกำหนด

ตัวอย่างภาพแบบชุดพยาบาลวิชาชีพหญิง ตามข้อ ๓.๑

#### (๑) ชุดกระโปรงติดกันสีขาวปักนก

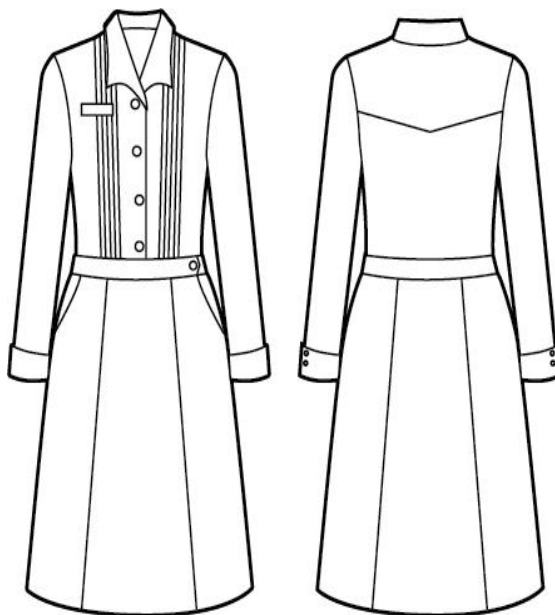

โดยแบบการแต่งกายให้มีเครื่องหมายและสิ่งประกอบอื่นดังนี้

- (๑) หมวกสีขาวโดยติดแถบกำมะหยี่สีดำ จำนวน ๑ แถบ ขนาด ๑๒ มิลลิเมตร ติดชิดขอบหมวก หรือติดเครื่องหมายตามที่สถาบันกำหนด
- (๒) สวมถุงน่องตัวยาวสีขาวและรองเท้าสีขาวส้นหนาสูง ๑ นิ้ว ถึง ๑ นิ้วครึ่ง ชนิดหุ้มส้นและปิดปลายเท้า
- (๓) ป้ายชื่อ ระบุชื่อ ตัวชื่อ สกุล และตำแหน่ง ที่สามารถเห็นได้ชัดเจน

#### ๓.๒ ชุดพิธีการพยาบาลวิชาชีพหญิง แบบมีผ้าคลุมศีรษะ

แบบชุด เครื่องหมายและสิ่งประกอบอื่นเช่นเดียวกับข้อ ๓.๑ และมีผ้าคลุมศีรษะสีขาว เก็บชายผ้าไว้ในคอเสื้อ ชายกระโปรงสูงจากพื้นไม่น้อยกว่า ๘ นิ้ว

ตัวอย่างภาพแบบชุดพยาบาลวิชาชีพหญิง แบบมีผ้าคลุมศีรษะ ตามข้อ ๓.๒

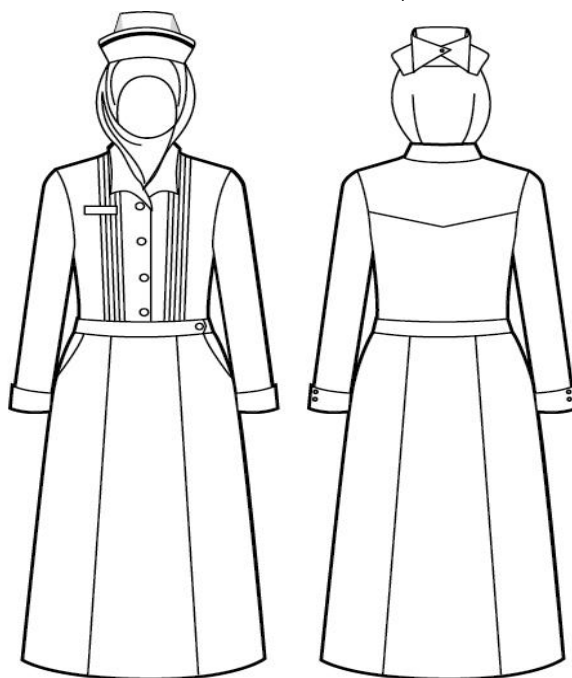

ชายกระโปรง  
สูงจากพื้นไม่น้อยกว่า ๘ นิ้ว

### ๓.๓ ชุดพิธีการพยาบาลวิชาชีพชาย

เป็นชุดสีขาวทั้งชุด เสื้อคอพระราชทานแขนยาว กางเกงขายาวทรงสุภาพปลายขาตรงยาวคลุมข้อเท้า

ตัวอย่างภาพแบบชุดพยาบาลวิชาชีพชาย ตามข้อ ๓.๓

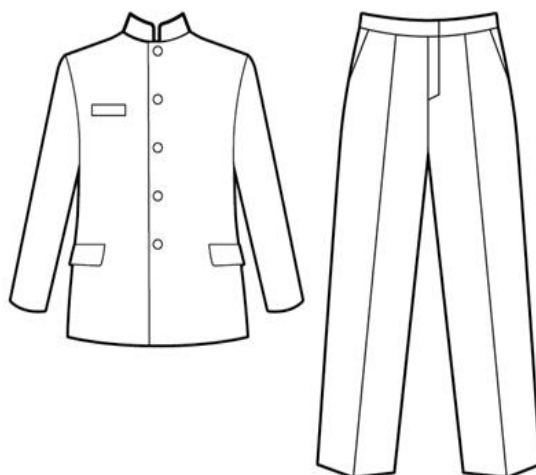

โดยแบบการแต่งกายให้มีเครื่องหมายและสิ่งประกอบอื่นดังนี้

- (๑) ร่องเท้าหนังสือดำชนิดหุ้มส้น ปิดปลายเท้า
- (๒) ป้ายชื่อ ระบุชื่อ ตัวชื่อสกุล และตำแหน่ง ที่สามารถเห็นได้ชัดเจน

#### ข้อ ๔ ชุดปฏิบัติงานบุคลากรที่ปฏิบัติงานด้านการพยาบาลและการผดุงครรภ์ ที่ออกปฏิบัติการฉุกเฉินนอกสถานพยาบาล

พยาบาลวิชาชีพหญิงและพยาบาลวิชาชีพชาย ให้แต่งกายเป็นเสื้อและกางเกงคนละท่อน โดยมีรายละเอียด ดังนี้

(๑) เสื้อสีขาวปกด้านหลังเสื้อว่่า “พยาบาล” ใช้ผ้าเนื้อหนาเสื้อเชิ้ตปกแหลม ความยาวตัวเสื้อคลุมสะโพก มีกระเป๋าสีดำด้านบนบริเวณหน้าอกและด้านล่าง บริเวณเอวทั้งสองข้างมีกระเป๋าดัดที่แขนซ้ายติดอินทรรูที่ป่าทั้งสองข้าง แขนสั้นเหนือข้อศอกเล็กน้อย ด้านหลังตีเกร็ดซ้ายขวาผ่าด้านล่างตรงกลางแล้วป้ายทับรอยผ่ายาว ๕ นิ้ว โดยเสื้อมีรายละเอียด ดังนี้

- ติดแถบผ้าสีเงินเรืองแสงขนาดความกว้างประมาณ ๒ นิ้ว จำนวน ๑ เส้น คาดเอวด้านหน้าและคาดที่ป่าด้านหลัง ส่วนบริเวณรอบแขนสองข้างติดแถบผ้าสีเงินเรืองแสง ขนาดความกว้างประมาณ ๑ นิ้ว จำนวน ๑ เส้น

- ปักชื่อขึ้นต้นว่า “พว.” และตามด้วยชื่อ นามสกุล ที่บริเวณหน้าอกซ้ายเหนือกระเป๋าสีดำ ด้วยตัวหนังสือ ขนาด ๑ ซม. ปักด้วยด้ายสีกรมท่า

- ปักตราสัญลักษณ์ (Logo) ของสถานพยาบาลที่สังกัดตรงกลางกระเป๋าสีดำหน้าอกด้านขวา หรือปักชื่อโรงพยาบาลที่แขนเสื้อ

- ด้านหลังปักตัวอักษรบริเวณใต้แถบเรืองแสงคำว่า “พยาบาล” ด้วยตัวหนังสือขนาด ๔ ซม.ปักด้วยด้ายสีกรมท่า

ตัวอย่างภาพแบบเสื้อพยาบาลวิชาชีพหญิงและพยาบาลวิชาชีพชาย ตามข้อ ๔



(๒) กางเกงขาสั้น - ทรงสุภาพไม่คับหรือหลวมเกินไป ขากางเกงไม่กว้างหรือแคบเกินไป

ใช้ผ้าสีน้ำเงินเข้มปานกลาง (medium blue) ชนิดหนาลักษณะผ้ายัดเล็กน้อย กระเป๋าด้านซ้ายมีกระเป๋าดัดที่แขนซ้ายและขวาและกระเป๋าดัดที่แขนขวา ๒ ใบ มีฝาปิดติดกระดุมเปิดติดแถบเรืองแสงสีเงิน ขนาดความกว้างประมาณ ๒ นิ้ว คาดบริเวณใต้เอว ๒ เส้น บริเวณเข้าบุฟองน้ำรองด้านในเพื่อความสะดวกในการปฏิบัติงาน

ตัวอย่างภาพแบบกางเกงพยาบาลวิชาชีพหญิงและพยาบาลวิชาชีพชาย ตามข้อ ๔



(๓) รองเท้าเป็นรองเท้านิรภัยสีดำ (safety shoes) พื้นรองเท้าน้ำมัน (anti-slip)



การแต่งกายพยาบาลวิชาชีพ หน่วยงานพิเศษ

กลุ่มงาน/หน่วยงาน	สีชุด
กลุ่มงานการพยาบาลผู้ป่วยหนัก	สีชมพู
กลุ่มงานการพยาบาลวิสัญญี	
กลุ่มงานการพยาบาลตรวจรักษาพิเศษ ได้แก่ หน่วยสวนหัวใจ	
กลุ่มงานการพยาบาลผู้ป่วยห้องผ่าตัด	สีเขียว
กลุ่มงานการพยาบาลผู้ป่วยคลอด	สีฟ้า
กลุ่มงานการพยาบาลตรวจรักษาพิเศษ ได้แก่ หน่วยไตเทียม	
อาคารรังสี ชั้น 2-3 (one day chemo)	สีม่วง



ผู้ป่วยหนัก



วิสัญญี

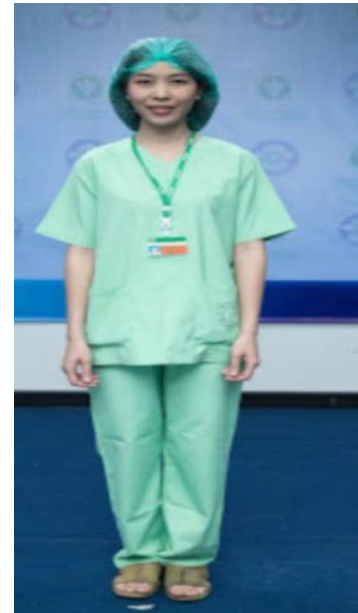

ห้องผ่าตัด



ห้องคลอด



ชุดให้ยาเคมี



ชุด one day chemo

การแต่งกายพยาบาลวิชาชีพ กลุ่มงานตรวจรักษาพิเศษ และ OPD เฉพาะทาง



ห้องตรวจ และ Echo



หน่วยสวนหัวใจ



หน่วยส่องกล้อง



หน่วยไตเทียม

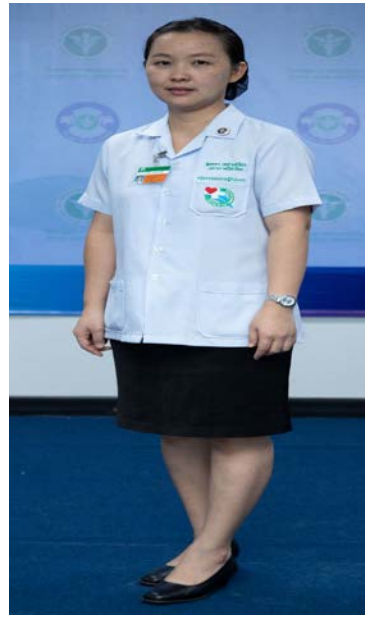

OPD เฉพาะทาง

### ข้อ ๕ ชุดปฏิบัติงานสำหรับผู้ช่วยพยาบาล

#### ๕.๑ ผู้ช่วยพยาบาลที่ปฏิบัติงานในสถานบริการสุขภาพ

##### ๕.๑.๑ ผู้ช่วยพยาบาลหญิง

เป็นชุดติดกันหรือชุดคนละท่อนสีขาวทั้งชุด โดยเป็นเสื้อปกคอบัวแบบติดคอ แขนสั้นปลายแขนพับตลบขึ้นด้านบนสะดวกแก่การเคลื่อนไหว (เสื้อยาวคลุมสะโพก) กระโปรงทรงสุภาพความยาวคลุมเข่า หากเป็นกางเกงต้องเป็นกางเกงทรงสุภาพ ปลายขาตรงยาวคลุมข้อเท้า ชุดปฏิบัติงานนี้สามารถใช้ได้สำหรับผู้ช่วยพยาบาลตั้งครรภ์

ตัวอย่างภาพแบบชุดผู้ช่วยพยาบาลหญิงตามข้อ ๕.๑.๑

#### ๑) ชุดกระโปรงติดกัน

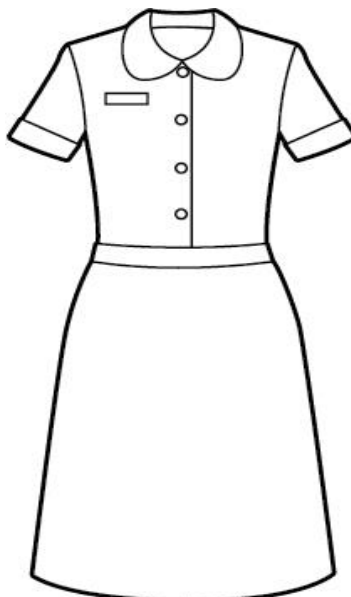

๒) ชุดเสื้อกระโปรงคนละท่อน



๓) ชุดเสื้อกางเกงคนละท่อน

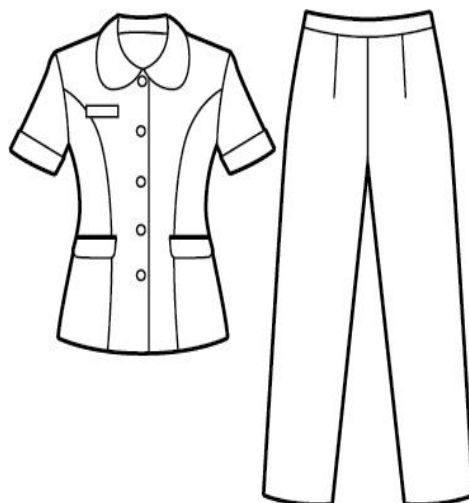

๔) ชุดติดกันสำหรับผู้ช่วยพยาบาลตั้งครรภ์



โดยแบบการแต่งกายให้มีเครื่องหมายและสิ่งประกอบอื่นดังนี้

- (1) หมวกสีขาวให้ติดแถบกามะหยี่สีดำ จำนวน ๑ แถบ ขนาด ๑ เซนติเมตร ติดเฉียงจากปลายขอบหมวกด้านซ้าย ๕ เซนติเมตร



ก๊ีบติดหมวกสีขาวเรียบ

- (๒) รองเท้าสีขาวส้นหนา สูง ๑ นิ้ว ถึง ๑ นิ้วครึ่ง ชนิดหุ้มส้น และปิดปลายเท้า
- (๓) ป้ายชื่อ ระบุ ชื่อตัว ชื่อสกุล และตำแหน่ง ที่สามารถเห็นได้ชัดเจน
- ปักชื่อ ตำแหน่ง ด้านซ้ายของอกเสื้อ ด้วยตัวหนังสือขนาด ๑ เซนติเมตร แถวบน ปักชื่อ - สกุล แถวล่าง ปักตำแหน่ง ปักด้วยด้ายสีฟ้า
  - ติดบัตรประจำตัวบุคลากร ID Card โรงพยาบาลขอนแก่น รูปภาพในบัตรแต่งเครื่องแบบผู้ช่วยพยาบาล



### ๕.๑.๒ ผู้ช่วยพยาบาลชาย

เป็นเสื้อสีขาวคอกลมแขนสั้น ตัวเสื้อผ่าหน้าติดกระดุม มีกระเป๋าต๋านล่างซ้ายและขวา ต๋านละ ๑ ใบ กางเกงขาวาวทรงสุภาพสีขาว ปลายขาตรงยาวคลุมข้อเท้า

ตัวอย่างภาพแบบชุดผู้ช่วยพยาบาลชาย ตามข้อ ๕.๑.๒

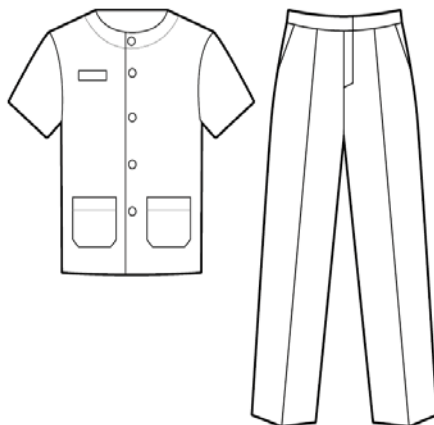

โดยแบบการแต่งกายให้มีเครื่องหมายและสิ่งประกอบอื่น ดังนี้

(๑) รองเท้าสีดำชนิดหุ้มส้นปิดปลายเท้า



(๒) ป้ายชื่อระบุชื่อตัวชื่อสกุลและตำแหน่งที่สามารถเห็นได้ชัดเจน

- ปักชื่อ ตำแหน่ง ต๋านซ้ายของอกเสื้อด้วยตัวหนังสือขนาด ๑ เซนติเมตร แถวบน ปักชื่อ – สกุล แถวล่าง ปักตำแหน่ง ปักด้วยด้ายสีฟ้า

- ติดบัตรประจำตัวบุคลากร ID Card โรงพยาบาลขอนแก่น รูปภาพในบัตรแต่งเครื่องแบบผู้ช่วยพยาบาล



ข้อ ๖ ชุดปฏิบัติงานสำหรับพนักงานให้การดูแล (Nurses' aides /Care givers)



ข้อ ๗ ชุดปฏิบัติงานสำหรับพนักงานเคลื่อนย้ายผู้ป่วย



OPD และ IPD

OR

**ทรงผม บุคลากรหญิง**

- กรณีผมสั้น ความยาวระดับคอ ไม่คลุมไหล่ ไม่ต้องรวบผม
- กรณีผมยาว ต้องเก็บรวบผม หากรวบแล้วความยาวเกินระดับไหล่ ต้องเก็บมวยผม และรวบผมด้วยตาข่ายอุปกรณ์ติดผมสีสุภาพดำ ,น้ำตาล, หรือกรมท่า

**ทรงผม บุคลากรชาย**

ผมสั้น ทรงสุภาพ (ด้านหลังความยาวระดับต้นคอ) โกนหนวดเคราให้เรียบร้อย

**การแต่งกายเมื่อต้องออกนอกโรงพยาบาล**

เมื่อต้องออกนอกโรงพยาบาล ควรใส่เสื้อสุท/เสื้อคลุม สีสุภาพ ทับแบบฟอร์มพยาบาล และสวมรองเท้าหุ้มส้นสีขาว ไม่สวมหมวก ถอดบัตรประจำตัวบุคลากร ID Card ออก

ประกาศ ณ วันที่ .....ธันวาคม พ.ศ. ๒๕๖๔

(นางไพรวลัย พรหมที)  
หัวหน้าพยาบาล



**การแต่งกายชุดพยาบาล**  
**โรงพยาบาลขอนแก่น**  
**ฉบับปี 2565**