

รายการที่ ๒๒ ผ้าสี่เหลี่ยมสี่เหลี่ยมเข็ม ๒ ชั้น ขนาด ๕๕x๕๕ ซม.

ขนาดเย็บผ้าสำเร็จและรูปแบบ

รายละเอียด	ขนาด	หน่วย
กว้าง	๕๕	ซม.
ยาว	๕๕	ซม.

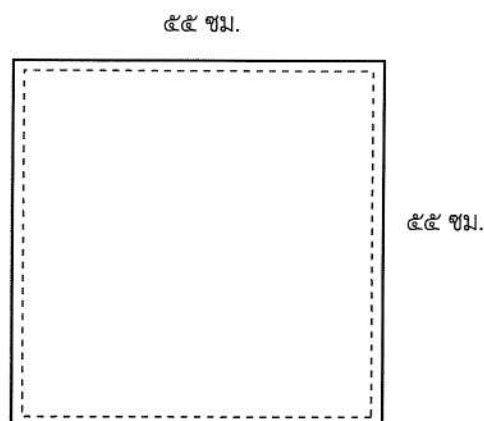

คุณลักษณะเฉพาะ

๑. ตัดเย็บด้วยผ้าฝ้ายย้อมสีเขียวเข้ม ๒ ชั้น (Cotton ๑๐๐%) จำนวนเส้นด้ายไม่น้อยกว่า ๑๔๐ เส้น ต่อ ๑ ตารางนิ้ว (จำนวนเส้นด้ายยืนไม่น้อยกว่า ๘๐ เส้น , จำนวนเส้นด้ายพุ่งไม่น้อยกว่า ๖๐ เส้น) ด้ายทอเบอร์ ๒๐ x ๒๐ (± ๓)

๒. ขนาดความกว้าง ๕๕ ซม. ความยาว ๕๕ ซม. เป็นผ้าชั้นเดียวไม่มีรอยต่อ เย็บตะเข็บคู่ ระยะห่าง ๑ นิ้ว เย็บริมผ้าทั้ง ๔ ด้านให้เรียบร้อย ฝีเข็มไม่น้อยกว่า ๙ ฝี เข็มต่อความยาว ๑ นิ้ว ต้องคำนวณผ้าเพื่อหดเมื่อซักตามโปรแกรมของโรงพยาบาลแล้วต้องได้ขนาดตามที่กำหนด

๓. พิมพ์ตัวอักษรโลโก้ “รพ.ขอนแก่น ๒๕๖๙” ขนาดเส้นผ่าศูนย์กลาง ๓ นิ้ว และข้อความ ๕๕x๕๕ ลงบนมุมของผืนผ้า ๑ จุด ด้วยหมึกสีดำอย่างดี ไม่หลุดลอกเมื่อซักล้าง

หมายเหตุ ให้ผู้เสนอราคานำตัวอย่างผ้าที่เย็บสำเร็จแล้วตามขนาดที่กำหนดจริงมาให้ทางโรงพยาบาลเพื่อนำมาตรวจสอบให้เป็นไปตามที่กำหนด จำนวน ๒ ชั้น เพื่อนำไปทำการซัก อบ ตามกระบวนการ และนำมาเปรียบเทียบ วัดขนาด ตรวจสอบสีของผ้าให้ได้ตามคุณลักษณะเฉพาะที่แจ้ง

(นายวรรกร เสนอนวัต)
นักจัดการงานทั่วไปชำนาญการพิเศษ

(นางรัชกร ประเสริฐเก)
บรรณารักษ์ชำนาญการ

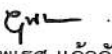

(นายคชาวุธ คุณวันดี)
นักจัดการงานทั่วไปชำนาญการ

(นางยุพเรศ แก้วกันยา)
นักจัดการงานทั่วไปชำนาญการ

รายการที่ ๒๓ ผ้าสี่เหลี่ยมสีเขียวเข้ม ๒ ชั้น ขนาด ๖๕x๖๕ ซม.

ขนาดเย็บผ้าสำเร็จและรูปแบบ

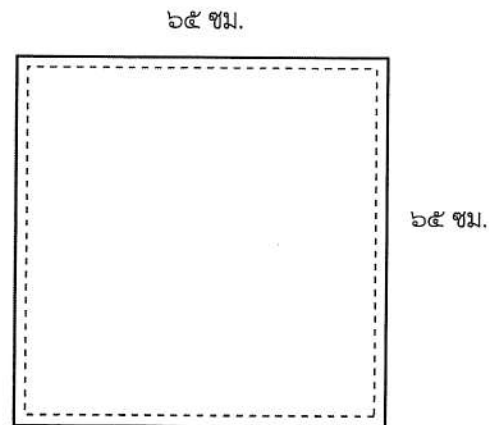
รายละเอียด	ขนาด	หน่วย
กว้าง	๖๕	ซม.
ยาว	๖๕	ซม.



คุณลักษณะเฉพาะ

๑. ตัดเย็บด้วยผ้าฝ้ายย้อมสีเขียวเข้ม ๒ ชั้น (Cotton ๑๐๐%) จำนวนเส้นด้ายไม่น้อยกว่า ๑๔๐ เส้น ต่อ ๑ ตารางนิ้ว (จำนวนเส้นด้ายยืนไม่น้อยกว่า ๘๐ เส้น , จำนวนเส้นด้ายพุ่งไม่น้อยกว่า ๖๐ เส้น) ด้ายทอเบอร์ ๒๐ x ๒๐ (± ๓)

๒. ขนาดความกว้าง ๖๕ ซม. ความยาว ๖๕ ซม. เป็นผ้าชิ้นเดียวไม่มีรอยต่อ เย็บตะเข็บคู่ ระยะห่าง ๑ นิ้ว เย็บริมผ้าทั้ง ๔ ด้านให้เรียบร้อย ฝีเข็มไม่น้อยกว่า ๙ ฝี เข็มต่อความยาว ๑ นิ้ว ต้องคำนวณผ้าเพื่อหดเมื่อซักรตามโปรแกรมของโรงพยาบาลแล้วต้องได้ขนาดตามที่กำหนด

๓. พิมพ์ตัวอักษรโลโก้ “รพ.ขอนแก่น ๒๕๖๙” ขนาดเส้นผ่าศูนย์กลาง ๓ นิ้ว และข้อความ ๖๕x๖๕ ลงบนมุมของผืนผ้า ๑ จุด ด้วยหมึกสีดำอย่างดี ไม่หลุดลอกเมื่อซักรล้าง

หมายเหตุ ให้ผู้เสนอราคานำตัวอย่างผ้าที่เย็บสำเร็จแล้วตามขนาดที่กำหนดจริงมาให้ทางโรงพยาบาลเพื่อนำมาตรวจสอบให้เป็นไปตามที่กำหนด จำนวน ๒ ชั้น เพื่อนำไปทำการซัก อบ ตามกระบวนการ และนำมาเปรียบเทียบ วัดขนาด ตรวจสอบสีของผ้าให้ได้ตามคุณลักษณะเฉพาะที่แจ้ง

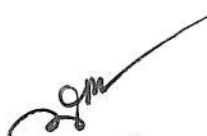
(นายวรกร เสนอนวัต)
นักจัดการงานทั่วไปชำนาญการพิเศษ

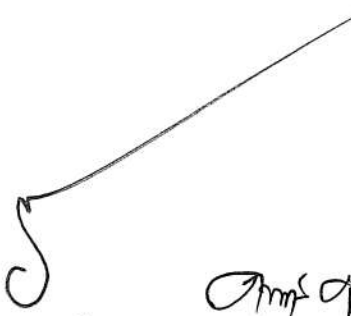
(นางรัชกร ประสิทธิ์เก)
บรรณารักษ์ชำนาญการ

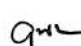

(นายคชาวุธ คุณวันดี)
นักจัดการงานทั่วไปชำนาญการ

(นางยุพเรศ แก้วกันยา)
นักจัดการงานทั่วไปชำนาญการ

รายการที่ ๒๔ ผ้าสี่เหลี่ยมสี่มวงเข็ม ๒ ชั้น ขนาด ๕๕x๕๕ ซม.

ขนาดเย็บผ้าสำเร็จและรูปแบบ

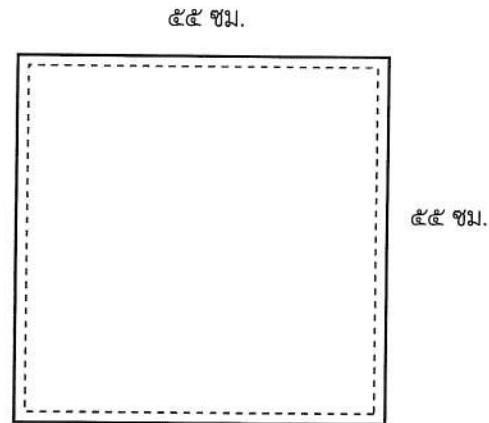
รายละเอียด	ขนาด	หน่วย
กว้าง	๕๕	ซม.
ยาว	๕๕	ซม.



คุณลักษณะเฉพาะ

๑. ตัดเย็บด้วยผ้าฝ้ายย้อมสีมวงเข็ม ๒ ชั้น (Cotton ๑๐๐%) จำนวนเส้นด้ายไม่น้อยกว่า ๑๔๐ เส้น ต่อ ๑ ตารางนิ้ว (จำนวนเส้นด้ายยืนไม่น้อยกว่า ๘๐ เส้น , จำนวนเส้นด้ายพุ่งไม่น้อยกว่า ๖๐ เส้น) ด้ายทอเบอร์ ๒๐ x ๒๐ (±๓)

๒. ขนาดความกว้าง ๕๕ ซม. ความยาว ๕๕ ซม. เป็นผ้าชั้นเดียวไม่มีรอยต่อ เย็บตะเข็บคู่ ระยะห่าง ๑ นิ้ว เย็บริมผ้าทั้ง ๔ ด้านให้เรียบร้อย ฝีมัมน้อยกว่า ๙ ฝีมั้มต่อความยาว ๑ นิ้ว ต้องคำนวณผ้าเผื่อหดเมื่อซักตามโปรแกรมของโรงพยาบาลแล้วต้องได้ขนาดตามที่กำหนด

๓. พิมพ์ตัวอักษรโลโก้ “รพ.ขอนแก่น ๒๕๖๙” ขนาดเส้นผ่าศูนย์กลาง ๓ นิ้ว และข้อความ ๕๕x๕๕ ลงบนมุมของผืนผ้า ๑ จุด ด้วยหมึกสีดําอย่างดี ไม่หลุดลอกเมื่อซักล้าง

หมายเหตุ ให้ผู้เสนอราคานำตัวอย่างผ้าที่เย็บสำเร็จแล้วตามขนาดที่กำหนดจริงมาให้ทางโรงพยาบาลเพื่อนำมาตรวจสอบให้เป็นไปตามที่กำหนด จำนวน ๒ ชั้น เพื่อนำไปทำการซัก อบ ตามกระบวนการ และนำมาเปรียบเทียบ วัดขนาด ตรวจสอบสีของผ้าให้ได้ตามคุณลักษณะเฉพาะที่แจ้ง

(นายวรกร เสนธนาวัต)
นักจัดการงานทั่วไปชำนาญการพิเศษ

(นางรัชกร ประเสริฐเก)
บรรณารักษ์ชำนาญการ

(นายศทาวุธ คุณวันดี)
นักจัดการงานทั่วไปชำนาญการ

(นางยุพเรศ แก้วกันยา)
นักจัดการงานทั่วไปชำนาญการ

รายการที่ ๒๕ ผ้าสี่เหลี่ยมสี่มุมวงเข็ม ๒ ชั้น ขนาด ๖๕x๖๕ ซม.

ขนาดเย็บผ้าสำเร็จและรูปแบบ

รายละเอียด	ขนาด	หน่วย
กว้าง	๖๕	ซม.
ยาว	๖๕	ซม.

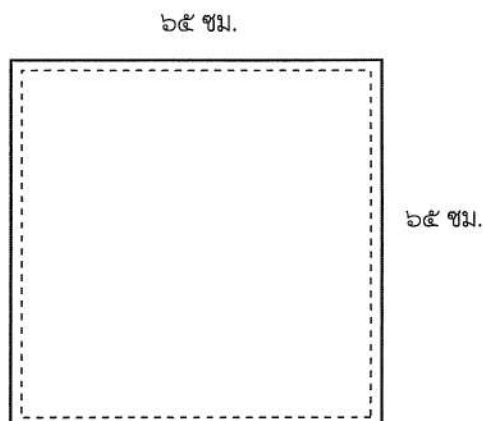

คุณลักษณะเฉพาะ

๑. ตัดเย็บด้วยผ้าฝ้ายย้อมสีม่วงเข้ม ๒ ชั้น (Cotton ๑๐๐%) จำนวนเส้นด้ายไม่น้อยกว่า ๑๔๐ เส้น ต่อ ๑ ตารางนิ้ว (จำนวนเส้นด้ายยืนไม่น้อยกว่า ๘๐ เส้น , จำนวนเส้นด้ายพุ่งไม่น้อยกว่า ๖๐ เส้น) ด้ายทอเบอร์ ๒๐ x ๒๐ (± 3)

๒. ขนาดความกว้าง ๖๕ ซม. ความยาว ๖๕ ซม. เป็นผ้าชิ้นเดียวไม่มีรอยต่อ เย็บตะเข็บคู่ ระยะห่าง ๑ นิ้ว เย็บริมผ้าทั้ง ๔ ด้านให้เรียบร้อย ฝีมือน้อยกว่า ๙ ฝีมื เชื่อมต่อความยาว ๑ นิ้ว ต้องคำนวณผ้าเพื่อหดเมื่อซักตามโปรแกรมของโรงพยาบาลแล้วต้องได้ขนาดตามที่กำหนด

๓. พิมพ์ตัวอักษรโลโก้ “รพ.ขอนแก่น ๒๕๖๙” ขนาดเส้นผ่าศูนย์กลาง ๓ นิ้ว และข้อความ ๖๕x๖๕ ลงบนมุมของผืนผ้า ๑ จุด ด้วยหมึกสีดำอย่างดี ไม่หลุดลอกเมื่อซักล้าง

หมายเหตุ ให้ผู้เสนอราคานำตัวอย่างผ้าที่เย็บสำเร็จแล้วตามขนาดที่กำหนดจริงมาให้ทางโรงพยาบาลเพื่อนำมาตรวจสอบให้เป็นไปตามที่กำหนด จำนวน ๒ ชั้น เพื่อนำไปทำการซัก อบ ตามกระบวนการ และนำมาเปรียบเทียบ วัดขนาด ตรวจสอบสีของผ้าให้ได้ตามคุณลักษณะเฉพาะที่แจ้ง

(นายวรกร เสนอนวัต)
นักจัดการงานทั่วไปชำนาญการพิเศษ

(นางรัชกร ประเสริฐเก)
บรรณารักษ์ชำนาญการ

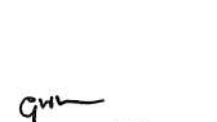

(นายศุภาวุธ คุณวันดี)
นักจัดการงานทั่วไปชำนาญการ

(นางยุพเรศ แก้วกันยา)
นักจัดการงานทั่วไปชำนาญการ

รายการที่ ๒๖ ผ้าสี่เหลี่ยมสี่มวงเข็ม ๒ ชั้น ขนาด ๑๐๐x๑๐๐ ซม.

ขนาดเย็บผ้าสำเร็จและรูปแบบ

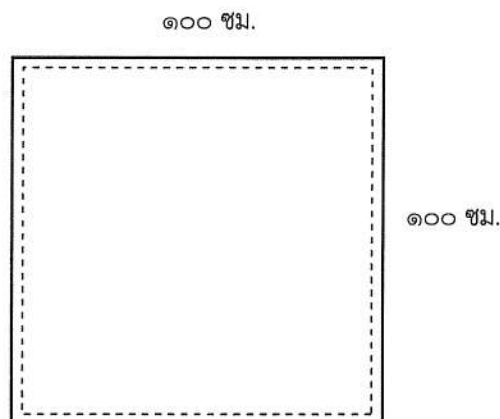
รายละเอียด	ขนาด	หน่วย
กว้าง	๑๐๐	ซม.
ยาว	๑๐๐	ซม.



คุณลักษณะเฉพาะ

๑. ตัดเย็บด้วยผ้าฝ้ายย้อมสีม่วงเข้ม ๒ ชั้น (Cotton ๑๐๐%) จำนวนเส้นด้ายไม่น้อยกว่า ๑๔๐ เส้น ต่อ ๑ ตารางนิ้ว (จำนวนเส้นด้ายยืนไม่น้อยกว่า ๘๐ เส้น , จำนวนเส้นด้ายพุ่งไม่น้อยกว่า ๖๐ เส้น) ด้ายทอเบอร์ ๒๐ x ๒๐ (± 3)

๒. ขนาดความกว้าง ๑๐๐ ซม. ความยาว ๑๐๐ ซม. เป็นผ้าชิ้นเดียวไม่มีรอยต่อ เย็บตะเข็บคู่ ระยะห่าง ๑ นิ้ว เย็บริมผ้าทั้ง ๔ ด้านให้เรียบร้อย ฝีเข็มไม่น้อยกว่า ๙ ฝี เข็มต่อความยาว ๑ นิ้ว ต้องคำนวณผ้าเพื่อหดเมื่อซักตามโปรแกรมของโรงพยาบาลแล้วต้องได้ขนาดตามที่กำหนด

๓. พิมพ์ตัวอักษรโลโก้ “รพ.ขอนแก่น ๒๕๖๙” ขนาดเส้นผ่าศูนย์กลาง ๓ นิ้ว และข้อความ ๑๐๐x๑๐๐ ลงบนมุมของผืนผ้า ๑ จุด ด้วยหมึกสีดําอย่างดี ไม่หลุดลอกเมื่อซักล้าง

หมายเหตุ ให้ผู้เสนอราคานำตัวอย่างผ้าที่เย็บสำเร็จแล้วตามขนาดที่กำหนดจริงมาให้ทางโรงพยาบาลเพื่อนำมาตรวจสอบให้เป็นไปตามที่กำหนด จำนวน ๒ ชิ้น เพื่อนำไปทำการซัก อบ ตามกระบวนการ และนำมาเปรียบเทียบ วัดขนาด ตรวจสอบสีของผ้าให้ได้ตามคุณลักษณะเฉพาะที่แจ้ง

(นายวรกร เสนอนวัต)
นักจัดการงานทั่วไปชำนาญการพิเศษ

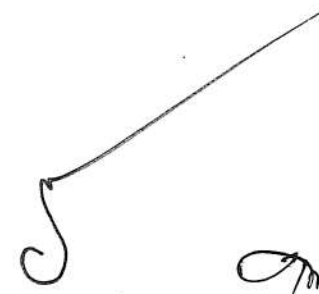
(นางรัชกร ประเสริฐเก)
บรรณารักษ์ชำนาญการ

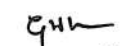

(นายศทาวัฐ คุณวันดี)
นักจัดการงานทั่วไปชำนาญการ

(นางยุพเรศ แก้วกันยา)
นักจัดการงานทั่วไปชำนาญการ

รายการที่ ๒๗ ผ้าสี่เหลี่ยมสีม่วงเข้ม ๑ ชั้น ขนาด ๑๐๐x๑๐๐ ซม.

ขนาดเย็บผ้าสำเร็จและรูปแบบ

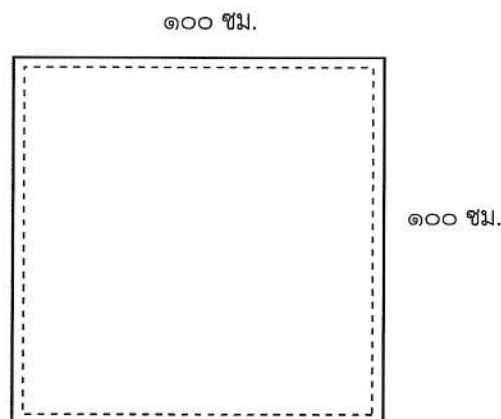
รายละเอียด	ขนาด	หน่วย
กว้าง	๑๐๐	ซม.
ยาว	๑๐๐	ซม.



คุณลักษณะเฉพาะ

๑. ตัดเย็บด้วยผ้าฝ้ายย้อมสีม่วงเข้ม ๑ ชั้น (Cotton ๑๐๐%) จำนวนเส้นด้ายไม่น้อยกว่า ๑๔๐ เส้น ต่อ ๑ ตารางนิ้ว (จำนวนเส้นด้ายยืนไม่น้อยกว่า ๘๐ เส้น , จำนวนเส้นด้ายพุ่งไม่น้อยกว่า ๖๐ เส้น) ด้ายทอ เบอร์ ๒๐ x ๒๐ (± 3)

๒. ขนาดความกว้าง ๑๐๐ ซม. ความยาว ๑๐๐ ซม. เป็นผ้าชั้นเดียวไม่มีรอยต่อ เย็บริมผ้าทั้ง ๔ ด้าน ให้เรียบร้อย ฝีเข็มไม่น้อยกว่า ๘ ฝี เข็มต่อความยาว ๑ นิ้ว ต้องคำนวณผ้าเพื่อหัดเมื่อซักรตามโปรแกรมของโรงพยาบาลแล้วต้องได้ขนาดตามที่กำหนด

๓. พิมพ์ตัวอักษรโลโก้ “รพ.ขอนแก่น ๒๕๖๔” ขนาดเส้นผ่าศูนย์กลาง ๓ นิ้ว และข้อความ ๑๐๐x๑๐๐ ลงบนมุมของผืนผ้า ๑ จุด ด้วยหมึกสีดำอย่างดี ไม่หลุดลอกเมื่อซักรล้าง

หมายเหตุ ให้ผู้เสนอราคานำตัวอย่างผ้าที่เย็บสำเร็จแล้วตามขนาดที่กำหนดจริงมาให้ทางโรงพยาบาลเพื่อนำมาตรวจสอบให้เป็นไปตามที่กำหนด จำนวน ๒ ชิ้น เพื่อนำไปทำการซัก อบ ตามกระบวนการ และนำมาเปรียบเทียบ วัดขนาด ตรวจสอบสีของผ้าให้ได้ตามคุณลักษณะเฉพาะที่แจ้ง

(นายวรรกร เสนอนวัต)
นักจัดการงานทั่วไปชำนาญการพิเศษ

(นางรัชกร ประเสริฐเก)
บรรณารักษ์ชำนาญการ



(นายคชาวุธ คุณวันดี)
นักจัดการงานทั่วไปชำนาญการ

(นางยุพเรศ แก้วกันยา)
นักจัดการงานทั่วไปชำนาญการ

รายการที่ ๒๘ ผ้าสี่เหลี่ยมเจาะกลาง สีม่วงเข้ม ๑ ชั้น ขนาด ๑๐๐x๑๐๐ ซม.

ขนาดเย็บผ้าสำเร็จและรูปแบบ

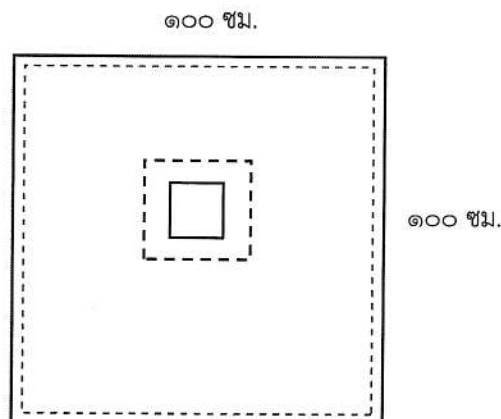
รายละเอียด	ขนาด	หน่วย
กว้าง	๑๐๐	ซม.
ยาว	๑๐๐	ซม.



คุณลักษณะเฉพาะ

๑. ตัดเย็บด้วยผ้าฝ้ายย้อมสีม่วงเข้ม ๑ ชั้น (Cotton ๑๐๐%) จำนวนเส้นด้ายไม่น้อยกว่า ๑๔๐ เส้น ต่อ ๑ ตารางนิ้ว (จำนวนเส้นด้ายยืนไม่น้อยกว่า ๘๐ เส้น , จำนวนเส้นด้ายพุ่งไม่น้อยกว่า ๖๐ เส้น) ด้ายทอ เบอร์ ๒๐ x ๒๐ (±๓)

๒. ขนาดความกว้าง ๑๐๐ ซม. ความยาว ๑๐๐ ซม. เป็นผ้าชิ้นเดียวไม่มีรอยต่อ เจาะกลางผืนช่องสี่เหลี่ยม ขนาด ๑๒ x ๑๒ ซม. เย็บผ้าเสริมรอบช่องเจาะอีก ๑ ชั้นขนาด ๒ นิ้ว เย็บริมผ้าทั้ง ๔ ด้านให้เรียบร้อย ฝีเข็มไม่น้อยกว่า ๙ ฝี เข็มต่อความยาว ๑ นิ้ว ต้องคำนวณผ้าเพื่อหดเมื่อซักตามโปรแกรมของโรงพยาบาลแล้วต้องได้ขนาดตามที่กำหนด

๓. พิมพ์ตัวอักษรโลโก้ “รพ.ขอนแก่น ๒๕๖๙” ขนาดเส้นผ่าศูนย์กลาง ๓ นิ้ว และข้อความ ๑๐๐x๑๐๐ ลงบนมุมของผืนผ้า ๑ จุด ด้วยหมึกสีดำอย่างดี ไม่หลุดลอกเมื่อซักล้าง

หมายเหตุ ให้ผู้เสนอราคานำตัวอย่างผ้าที่เย็บสำเร็จแล้วตามขนาดที่กำหนดจริงมาให้ทางโรงพยาบาลเพื่อนำมาตรวจสอบให้เป็นไปตามที่กำหนด จำนวน ๒ ชิ้น เพื่อนำไปทำการซัก อบ ตามกระบวนการ และนำมาเปรียบเทียบ วัดขนาด ตรวจสอบสีของผ้าให้ได้ตามคุณลักษณะเฉพาะที่แจ้ง

(นายวรกร เสนธานวัต)
นักจัดการงานทั่วไปชำนาญการพิเศษ

(นางรัชกร ประสิทธิ์เก)
บรรณารักษ์ชำนาญการ

(นายคชาวุธ คุณวันดี)
นักจัดการงานทั่วไปชำนาญการ

(นางยุพเรศ แก้วกันยา)
นักจัดการงานทั่วไปชำนาญการ

รายการที่ ๒๙ ผ้ายางขวางเตียง
ขนาดเย็บผ้าสำเร็จและรูปแบบ

รายละเอียด	ขนาด	หน่วย
กว้าง	๓๖	นิ้ว
ยาว	๗๐	นิ้ว

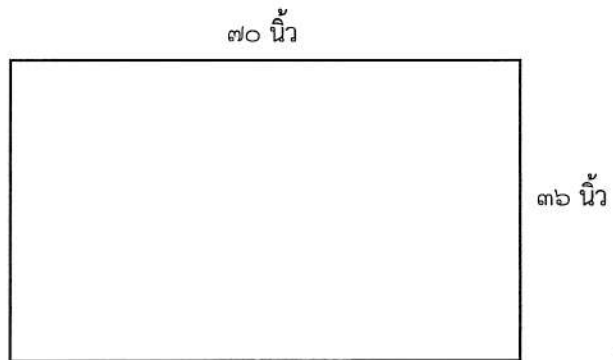

คุณลักษณะเฉพาะ

๑. ผ้ายางซิลิโคนสีฟ้าใสมัว
๒. ขนาดความกว้าง ๓๖ นิ้ว ความยาว ๗๐ นิ้ว

หมายเหตุ ให้ผู้เสนอราคานำตัวอย่างผ้าที่เย็บสำเร็จแล้วตามขนาดที่กำหนดจริงมาให้ทางโรงพยาบาลเพื่อนำมาตรวจสอบให้เป็นไปตามที่กำหนด จำนวน ๒ ชิ้น เพื่อนำไปทำการซัก อบ ตามกระบวนการ และนำมาเปรียบเทียบ วัดขนาด ตรวจสอบสีของผ้าให้ได้ตามคุณลักษณะเฉพาะที่แจ้ง

(นายวรกร เสนอนนต์)
นักจัดการงานทั่วไปชำนาญการพิเศษ

(นางรัชกร ประเสริฐเก)
บรรณารักษ์ชำนาญการ

(นายศทาวุธ คุณวันดี)
นักจัดการงานทั่วไปชำนาญการ

(นางยุพเรศ แก้วกันยา)
นักจัดการงานทั่วไปชำนาญการ

รายการที่ ๓๐ ผ้าปูที่นอนสี่เหลี่ยม ขนาด ๖๐x๑๐๒ นิ้ว (แพทย์แผนไทย)

ขนาดเย็บผ้าสำเร็จและรูปแบบ

รายละเอียด	ขนาด	หน่วย
กว้าง	๖๐	นิ้ว
ยาว	๑๐๒	นิ้ว

๖๐ นิ้ว

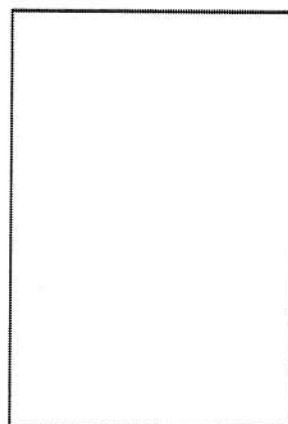

๑๐๒ นิ้ว

คุณลักษณะเฉพาะ

๑. ตัดเย็บด้วยผ้าที่ซี.ทวิลสี่เหลี่ยม (TC Twill) อัตราส่วนผสม Polyester ๖๕%(±๓) Cotton ๓๕%(±๓) จำนวนเส้นด้ายไม่น้อยกว่า ๒๑๐ เส้น ต่อ ๑ ตารางนิ้ว (จำนวนเส้นด้ายยืนต้องไม่น้อยกว่า ๑๔๐ เส้น ,จำนวนเส้นด้ายพุ่งต้องไม่น้อยกว่า ๗๐ เส้น) ด้ายทอเบอร์ ๔๕x๓๔ (±๓)

๒. ขนาดความกว้าง ๖๐ นิ้ว ความยาว ๑๐๒ นิ้ว เป็นผ้าชิ้นเดียวไม่มีรอยต่อ เย็บเก็บริมผ้าทั้ง ๔ ด้าน ฝีเข็มไม่น้อยกว่า ๙ ฝีเข็มต่อความยาว ๑ นิ้ว ต้องคำนวณผ้าเผื่อหด เมื่อซักตามโปรแกรมของโรงพยาบาล แล้วต้องได้ขนาดตามที่กำหนด

๓. พิมพ์ตัวอักษรโลโก้ “รพ.ขอนแก่น ๒๕๖๙” ขนาดเส้นผ่าศูนย์กลาง ๓ นิ้ว และข้อความ “กลุ่มงานแพทย์แผนไทย” ลงบนมุมของผืนผ้า ๑ จุด ด้วยหมึกสีดำอย่างดี ไม่หลุดลอกเมื่อซักล้าง

หมายเหตุ ให้ผู้เสนอราคานำตัวอย่างผ้าที่เย็บสำเร็จแล้วตามขนาดที่กำหนดจริงมาให้ทางโรงพยาบาลเพื่อนำมาตรวจสอบให้เป็นไปตามที่กำหนด จำนวน ๒ ชิ้น เพื่อนำไปทำการซัก อบ ตามกระบวนการ และนำมาเปรียบเทียบ วัดขนาด ตรวจสอบสี ของผ้าให้ได้ตามคุณลักษณะเฉพาะที่แจ้ง

(นายวรกร เสนอวัตต์)
นักจัดการงานทั่วไปชำนาญการพิเศษ

(นางรัชกร ประเสริฐเก)
บรรณารักษ์ชำนาญการ

(นายคชาวุธ คุณวันดี)
นักจัดการงานทั่วไปชำนาญการ

(นางยุพเรศ แก้วกันยา)
นักจัดการงานทั่วไปชำนาญการ

รายการที่ ๓๑ ชุดคนไข้ชาย (แพทย์แผนไทย) ฟรีไซส์

เสื้อ+กางเกงขนาดเย็บผ้าสำเร็จและรูปแบบ

รายละเอียด	ขนาด	หน่วย
ไหล่	๑๘	นิ้ว
รอบอก	๔๖	นิ้ว
ยาว	๒๙	นิ้ว
แขนสั้น	๙.๕	นิ้ว

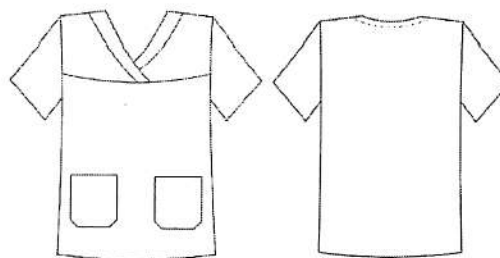

รายละเอียด	ขนาด	หน่วย
รอบสะโพก	๕๒	นิ้ว
เอว-เป้า	๑๘	นิ้ว
ยาว	๔๐	นิ้ว
รอบปลายขา	๒๔	นิ้ว

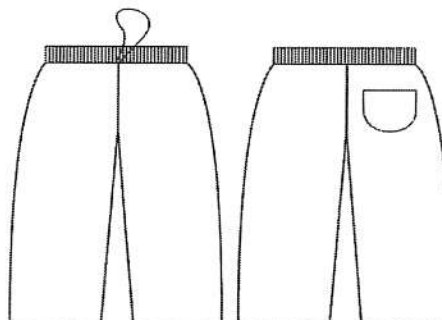

คุณลักษณะเฉพาะ

๑. ตัดเย็บด้วยผ้าที่ซี.ทวิลล์ สีเทาเข้ม (TC Twill) อัตราส่วนผสม Polyester ๖๕%(±๓) Cotton ๓๕%(±๓) จำนวนเส้นด้ายไม่น้อยกว่า ๒๑๐ เส้น ต่อ ๑ ตารางนิ้ว (จำนวนเส้นด้ายยืนต้องไม่น้อยกว่า ๑๔๐ เส้น , จำนวนเส้นด้ายพุ่งต้องไม่น้อยกว่า ๗๐ เส้น) ด้ายทอเบอร์ ๔๕x๓๔ (±๓)

๒. ขนาดผ้าและการตัดเย็บ **เสื้อแขนสั้น** คอเสื้อเย็บเป็นสาบซ้อนเหมือนตัววี ไขว้ขนาดนิ้วครึ่ง ติดกระเป๋าคัลลายตัวยูที่บริเวณด้านล่างของตัวเสื้อด้านหน้าทั้งซ้ายและขวาข้างละ ๑ ใบ กางเกงขายาว เย็บเสริมยางยืด มีเชือกสำหรับผูกมัดตรงเอว ติดกระเป๋าคัลลายตัวยูที่บริเวณด้านหลัง ๑ ใบ ตัดเย็บตามขนาดที่กำหนด ตัดผ้าตามความยาวของผ้า ผีเข็มไม่น้อยกว่า ๙ ผี เข็มต่อความยาว ๑ นิ้ว ต้องคำนวณผ้าเพื่อหด เมื่อซักตามโปรแกรมของโรงพยาบาลแล้วต้องได้ขนาดตามที่กำหนดเพิ่มได้ไม่เกิน ๑ นิ้ว

๓. พิมพ์ตัวอักษรพิมพ์โลโก้ “รพ.ขอนแก่น ๒๕๖๙” และข้อความ “กลุ่มงานแพทย์แผนไทย” ขนาดเส้นผ่าศูนย์กลาง ๒ นิ้วตรงหน้าอกด้านซ้ายของเสื้อ ๑ จุดด้วยหมึกสีดำอย่างดีไม่หลุดลอกเมื่อซักล้าง

หมายเหตุ ให้ผู้เสนอราคานำตัวอย่างผ้าที่เย็บสำเร็จแล้วตามขนาดที่กำหนดจริงมาให้ทางโรงพยาบาลเพื่อนำมาตรวจสอบให้เป็นไปตามที่กำหนด จำนวน ๒ ชิ้น เพื่อนำไปทำการซัก อบ ตามกระบวนการ และนำมาเปรียบเทียบ วัดขนาด ตรวจสอบสี ของผ้าให้ได้ตามคุณลักษณะเฉพาะที่แจ้ง

(นายวรกร เสนอนวัต)
นักจัดการงานทั่วไปชำนาญการพิเศษ

(นางรัชกร ประเสริฐเก)
บรรณารักษ์ชำนาญการ

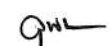

(นายคชาวุธ คุณวันดี)
นักจัดการงานทั่วไปชำนาญการ

(นางยุพเรศ แก้วกันยา)
นักจัดการงานทั่วไปชำนาญการ

รายการที่ ๓๒ ชุดคนไข้หญิง (แพทย์แผนไทย) ฟรีไซส์

เสื้อ+กางเกงขนาดเย็บผ้าสำเร็จและรูปแบบ

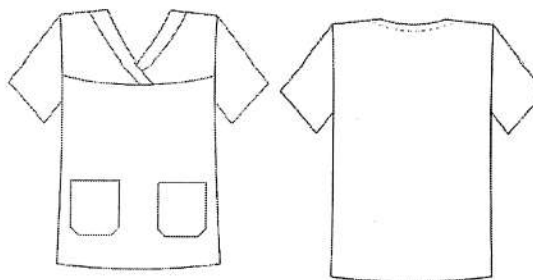
รายละเอียด	ขนาด	หน่วย
ไหล่	๑๘	นิ้ว
รอบอก	๔๖	นิ้ว
ยาว	๒๙	นิ้ว
แขนสั้น	๙.๕	นิ้ว



รายละเอียด	ขนาด	หน่วย
รอบสะโพก	๕๒	นิ้ว
เอว-เป้า	๑๘	นิ้ว
ยาว	๔๐	นิ้ว
รอบปลายขา	๒๔	นิ้ว

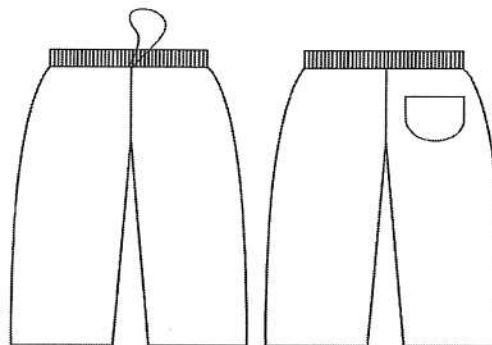



คุณลักษณะเฉพาะ

๑. ตัดเย็บด้วยผ้าที่.ซี.ทวิลล์ สีชมพูกลีบบัว (TC Twill) อัตราส่วนผสม Polyester ๖๕%(±๓) Cotton๓๕%(±๓) จำนวนเส้นด้ายไม่น้อยกว่า ๒๑๐ เส้น ต่อ ๑ ตารางนิ้ว (จำนวนเส้นด้ายยืนต้องไม่น้อยกว่า ๑๔๐ เส้น ,จำนวนเส้นด้ายพุ่งต้องไม่น้อยกว่า ๗๐ เส้น) ด้ายทอเบอร์ ๔๕x๓๔ (±๓)

๒. ขนาดผ้าและการตัดเย็บ **เสื้อแขนสั้น** คอเสื้อเย็บเป็นสาบซ้อนเหมือนตัววีไขว้ขนาดนิ้วครึ่ง ติดกระเป๋าค้นด้วยที่บริเวณด้านล่างของตัวเสื้อด้านหน้าทั้งซ้ายและขวาข้างละ ๑ ใบ กางเกงขายาว เย็บเสริมยางยืด มีเชือกสำหรับผูกมัดตรงเอว ติดกระเป๋าค้นด้วยที่บริเวณด้านหลัง ๑ ใบ ตัดเย็บตามขนาดที่กำหนด ตัดผ้าตามความยาวของผ้า ผีเข็มไม่น้อยกว่า ๙ ผี เข็มต่อความยาว ๑ นิ้ว ต้องคำนวณผ้าเผื่อหด เมื่อซักตามโปรแกรมของโรงพยาบาลแล้วต้องได้ขนาดตามที่กำหนดเพิ่มได้ไม่เกิน ๑ นิ้ว

๓. พิมพ์ตัวอักษรลายดอกสีม่วงเข้มตลอดทั้งผืน และพิมพ์โลโก้ “รพ.ขอนแก่น ๒๕๖๙” และข้อความ “กลุ่มงานแพทย์แผนไทย” ขนาดเส้นผ่าศูนย์กลาง ๒ นิ้ว ตรงหน้าอกด้านซ้ายของเสื้อ ๑ จุดด้วยหมึกสีดำอย่างดีไม่หลุดลอกเมื่อซักล้าง

หมายเหตุ ให้ผู้เสนอราคานำตัวอย่างผ้าที่เย็บสำเร็จแล้วตามขนาดที่กำหนดจริงมาให้ทางโรงพยาบาลเพื่อนำมาตรวจสอบให้เป็นไปตามที่กำหนด จำนวน ๒ ชิ้น เพื่อนำไปทำการซัก อบ ตามกระบวนการ และนำมาเปรียบเทียบ วัดขนาด ตรวจสอบสี ของผ้าให้ได้ตามคุณลักษณะเฉพาะที่แจ้ง

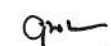
 (นายวรกร เสนอนวัต) ผู้จัดการงานทั่วไปชำนาญการพิเศษ
 (นางรัชกร ประเสริฐเก) บรรณารักษ์ชำนาญการ
 (นายคชาวุธ คุณวันดี) ผู้จัดการงานทั่วไปชำนาญการ
 (นางยุพเรศ แก้วกันยา) ผู้จัดการงานทั่วไปชำนาญการ

รายการที่ ๓๓ ผ้าขนหนูสีฟ้า ขนาด ๒๔x๔๘ นิ้ว (กายภาพ)

ขนาดเย็บผ้าสำเร็จและรูปแบบ

รายละเอียด	ขนาด	หน่วย
กว้าง	๒๔	นิ้ว
ยาว	๔๘	นิ้ว

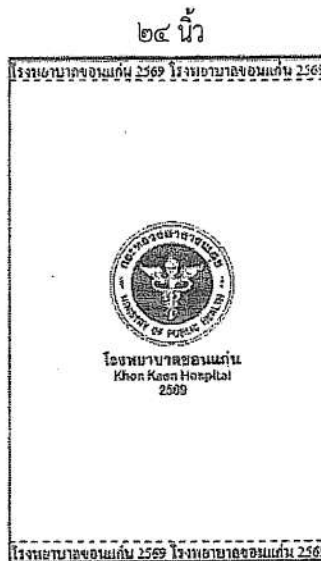

๔๘ นิ้ว

คุณลักษณะและโครงสร้างผ้า

๑. ทอด้วยคู่สีฟ้าที่มีอัตราส่วนผสมผ้าบริเวณขนเป็นคอตตอน (Cotton) ๑๐๐% เย็บริมผ้าให้เรียบร้อยทั้งผืน

๒. ขนาดความกว้าง ๒๔ นิ้ว ยาว ๔๘ นิ้ว

๓. น้ำหนักผ้า ๘ ปอนด์/โหล

๔. พิมพ์ตัวอักษรโลโก้ “รพ.ขอนแก่น ๒๕๖๙” ขนาดเส้นผ่าศูนย์กลาง ๓ นิ้ว กลางผืนผ้า ๑ จุด ด้วยหมึกสีน้ำเงินเข้มอย่างดี ไม่หลุดลอกเมื่อซักล้าง ล้าง และทอชื่อ “โรงพยาบาลขอนแก่น ๒๕๖๙” ขนาดอักษรสูง ๑.๕ ซม. ลงในเนื้อผ้าด้วยด้ายไนลอนสีน้ำเงินตลอดแนวที่ขอบด้านบนและขอบด้านล่างของผ้าขนหนู และเย็บปิดด้านหลังทั้ง ๒ ด้านให้เรียบร้อย

หมายเหตุ ให้ผู้เสนอราคานำตัวอย่างผ้าที่เย็บสำเร็จแล้วตามขนาดที่กำหนดจริงมาให้ทางโรงพยาบาลเพื่อนำมาตรวจสอบให้เป็นไปตามที่กำหนด จำนวน ๒ ชิ้น เพื่อนำไปทำการซีก อบ ตามกระบวนการ และนำมาเปรียบเทียบ วัดขนาด ตรวจสอบสี ของผ้าให้ได้ตามคุณลักษณะเฉพาะที่แจ้ง

(นายวีรกร เสนธันวัด)
นักจัดการงานทั่วไปชำนาญการพิเศษ

(นางรัชกร ประสีระเก)
บรรณารักษ์ชำนาญการ

(นายศุภาวุธ คุณวันดี)
นักจัดการงานทั่วไปชำนาญการ

(นางยุพเรศ แก้วกันยา)
นักจัดการงานทั่วไปชำนาญการ

รายการที่ ๓๔ เสื้อกาวน์กันเลือดกันน้ำ ๒ ชั้น

ขนาดเย็บผ้าสำเร็จและรูปแบบ

รายละเอียด	M	L	XL	หน่วย
รอบอก	๕๔	๕๘	๖๐	นิ้ว
เสื้อมยาว	๔๖	๔๘	๕๐	นิ้ว
คอ-ปลายแขน	๒๘	๒๙	๓๐	นิ้ว

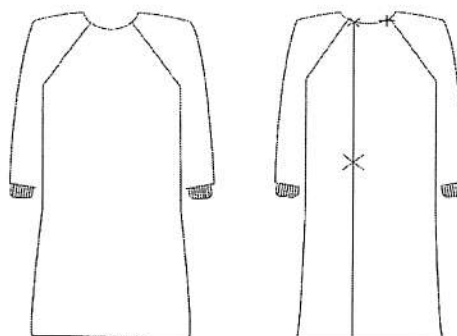

คุณลักษณะเฉพาะ

๑. ตัดเย็บด้วยผ้าด้านนอกทำจากเส้นใยโพลีเอสเตอร์ ๑๐๐% และมีคุณสมบัติด้านการสะท้อนการซึมซับหรือซึมเปื้อนของเหลว สามารถป้องกันการซึมผ่านของเชื้อแบคทีเรีย ผ้าด้านในทำจากเส้นใยโพลีเอสเตอร์ ๑๐๐% ที่มีคุณสมบัติด้านการสะท้อนการซึมซับหรือซึมเปื้อนของเหลว สามารถป้องกันการซึมผ่านของเชื้อแบคทีเรีย เนื้อผ้าสามารถป้องกันไฟฟ้าสถิตได้จากคุณสมบัติของเส้นใยประกอบคาร์บอน เนื้อผ้าไม่เป็นขุยและไม่ปล่อนฝุ่นละอองออกมา ผ้าด้านนอกสีม่วง ผ้าด้านในสีขาว

๒. เนื้อผ้าต้องมีการเคลือบสาร Polytetrafluorethylene ซึ่งมีคุณสมบัติสะท้อนน้ำ (Water Repellent) และป้องกันการซึมผ่านของน้ำที่มีแรงดัน (Hydrostatic Pressure) ทั้งชุดต้องผ่านการทดสอบเนื้อผ้าหลังการซัก ๑๐๐ ครั้งโดยทดสอบ WATER RESISTANCE : HYDROSTATIC PRESSURE TEST ทดสอบตามมาตรฐาน AATCC ๑๒๗:๒๐๑๗(๒๐๑๘)e OPTION ๒ ผลทดสอบต้องไม่น้อยกว่า Level ๒ และทดสอบ WATER RESISTANCE : IMPACT PENETRATION TEST ทดสอบตามมาตรฐาน AATCC ๔๒:๒๐๑๗e ผลทดสอบต้องไม่น้อยกว่า Level ๒ ทนทานต่อการซัก ด้วยน้ำร้อน การอบแห้งด้วยความร้อน มีความคงทนสูงสามารถผ่านการSterile และผ่านรังสีแกมมาได้ สามารถนำกลับมาใช้ใหม่ได้ไม่ต่ำกว่า ๑๐๐ ครั้ง

๓. ผ้าแผ่นหน้าอกและแขนทั้ง ๒ ข้างเป็นการเย็บแบบ ๒ ชั้น เสื่อคอกปดตั้ง แขนยาว ใส่ผ้ายัดสีขาว รััดข้อมือ แผ่นหลังด้านซ้ายอยู่ด้านใน แผ่นหลังขวาทับแผ่นหลังซ้ายขณะสวมใส่ ที่คอด้านในและนอก ๒ คู่ ผูกที่เอว ๒ คู่ ตัดเย็บตามแบบและขนาดที่กำหนด เย็บแบบกั้นด้วยด้ายกันน้ำ สามารถซักล้างเพื่อนำกลับมาใช้ใหม่ได้ ไม่น้อยกว่า ๑๐๐ ครั้ง ฝึ้เข็มไม่น้อยกว่า ๙ ฝึ้เข็มต่อความยาว ๑ นิ้ว ตัดเย็บตามขนาดที่กำหนด ตัดผ้าตามยาวของผ้า ต้องคำนวณผ้าเผื่อหด เมื่อซักตามโปรแกรมของโรงพยาบาลแล้วต้องได้ขนาดตามที่กำหนด

หมายเหตุ ให้ผู้เสนอราคานำตัวอย่างผ้าที่เย็บสำเร็จแล้วตามขนาดที่กำหนดจริงมาให้ทางโรงพยาบาลเพื่อนำมาตรวจสอบให้เป็นไปตามที่กำหนด จำนวน ๒ ชั้น เพื่อนำไปทำการซัก อบ ตามกระบวนการ และนำมาเปรียบเทียบ วัดขนาด ตรวจสอบสี ของผ้าให้ได้ตามคุณลักษณะเฉพาะที่แจ้ง

(นายวรกร เสนอนวัต)
นักจัดการงานทั่วไปชำนาญการพิเศษ

(นางรัชกร ประสริสเก)
บรรณารักษ์ชำนาญการ

(นายศุภาวุธ คุณวันดี)
นักจัดการงานทั่วไปชำนาญการ

(นางยุพเรศ แก้วกันยา)
นักจัดการงานทั่วไปชำนาญการ

เงื่อนไขประกอบการพิจารณา

๑. ผู้เสนอราคาส่งตัวอย่างผ้าทุกรายการที่ตัดเย็บเรียบร้อยถูกต้องตามรูปแบบที่กำหนดรายการละ ๒ ชิ้น โดยตัวอย่างที่ส่งต้องเย็บสำเร็จแล้วตามขนาดจริง ไม่ต้องพิมพ์หรือสกรีนชื่อโรงพยาบาลฯ เพื่อให้โรงพยาบาลขอนแก่นตรวจสอบตามรายละเอียดคุณลักษณะเฉพาะของโรงพยาบาล หากผู้เสนอราคารายใดไม่ส่งตัวอย่างตามที่แจ้งจะถือว่าไม่ผ่านเกณฑ์และจะไม่รับพิจารณาราคา โรงพยาบาลขอนแก่นจะแต่งตั้งคณะกรรมการให้ทำหน้าที่นำผ้าตัวอย่างทั้งหมดไปทำการทดสอบซัก อบ ตามกระบวนการ และนำมาเปรียบเทียบ วัดขนาด ตรวจสอบสีของผ้าให้ได้ตามคุณลักษณะเฉพาะที่แจ้งไม่ต่ำกว่า ๓ ครั้ง เพื่อดูการตกสี และการหดตัวของผ้า โดยผ้าทุกรายการต้องได้ขนาดตามที่โรงพยาบาลกำหนดเท่านั้น หากไม่ได้ตามขนาดที่กำหนดจะถือว่าไม่ผ่านเกณฑ์การพิจารณา (ผ้าเมื่อซักแล้วจะหดตัวได้ไม่เกิน ๕% ของผ้าแต่ละรายการ)

ผ้าชิ้นที่ ๑ ทำการทดสอบซัก อบ ตามขั้นตอนของโรงพยาบาล

ผ้าชิ้นที่ ๒ เก็บไว้ใช้ในการเปรียบเทียบกับ ผ้าชิ้นที่ ๑ ที่ทำการซักแล้ว และเทียบเคียงกับผ้าที่จะได้รับตามสัญญาซื้อขายต่อไป ทั้งนี้ทางโรงพยาบาลขอนแก่นขอสงวนสิทธิ จะไม่คืนผ้าตัวอย่างดังกล่าวโดยจะถือเป็นสมบัติของทางราชการ

๒. ผ้าที่ใช้ในการตัดเย็บจะต้องผ่านการตรวจสอบคุณภาพจากสถาบันพัฒนาอุตสาหกรรมสิ่งทอโดยต้องมีรายงานผลทดสอบเนื้อผ้าซึ่งต้องออกให้ไม่เกิน ๙๐ วัน นับถึงวันที่ยื่นเสนอราคา แนบสำเนาผลทดสอบมาในวันที่เสนอราคาและให้นำผลทดสอบมาแสดงในวันยื่นตัวอย่างแล้วจะคืนให้ภายหลังจากตรวจสอบเสร็จสิ้นจำนวน ๑๒ ผลทดสอบ โดยต้องระบุคุณลักษณะดังนี้

๒.๑ ผ้าที่.ซี.ทวิลล์สีฟ้าเข้ม อัตราส่วนผสม Polyester ๖๕%(±๓), Cotton ๓๕% (±๓) จำนวนเส้นด้ายไม่น้อยกว่า ๒๑๐ เส้นต่อ ๑ ตารางนิ้ว (จำนวนเส้นด้ายยืนไม่น้อยกว่า ๑๔๐ เส้น , จำนวนเส้นด้ายพุ่งไม่น้อยกว่า ๗๐ เส้น) ด้ายทอเบอร์ ๔๕x ๓๔ (±๓)

๒.๒ ผ้าที่.ซี.ทวิลล์เขียวใบตองอ่อน อัตราส่วนผสม Polyester ๖๕%(±๓), Cotton ๓๕% (±๓) จำนวนเส้นด้ายไม่น้อยกว่า ๒๑๐ เส้นต่อ ๑ ตารางนิ้ว (จำนวนเส้นด้ายยืนไม่น้อยกว่า ๑๔๐ เส้น , จำนวนเส้นด้ายพุ่งไม่น้อยกว่า ๗๐ เส้น) ด้ายทอเบอร์ ๔๕x ๓๔ (±๓)

๒.๓ ผ้าที่.ซี.ทวิลล์สีม่วงเข้ม อัตราส่วนผสม Polyester ๖๕%(±๓), Cotton ๓๕% (±๓) จำนวนเส้นด้ายไม่น้อยกว่า ๒๑๐ เส้นต่อ ๑ ตารางนิ้ว (จำนวนเส้นด้ายยืนไม่น้อยกว่า ๑๔๐ เส้น , จำนวนเส้นด้ายพุ่งไม่น้อยกว่า ๗๐ เส้น) ด้ายทอเบอร์ ๔๕x ๓๔ (±๓)

๒.๔ ผ้าที่.ซี.ทวิลล์สีส้ม อัตราส่วนผสม Polyester ๖๕%(±๓), Cotton ๓๕% (±๓) จำนวนเส้นด้ายไม่น้อยกว่า ๒๑๐ เส้นต่อ ๑ ตารางนิ้ว (จำนวนเส้นด้ายยืนไม่น้อยกว่า ๑๔๐ เส้น , จำนวนเส้นด้ายพุ่งไม่น้อยกว่า ๗๐ เส้น) ด้ายทอเบอร์ ๔๕x ๓๔ (±๓)

๒.๕ ผ้าที่.ซี.ทวิลล์สีเทา อัตราส่วนผสม Polyester ๖๕%(±๓), Cotton ๓๕% (±๓) จำนวนเส้นด้ายไม่น้อยกว่า ๒๑๐ เส้นต่อ ๑ ตารางนิ้ว (จำนวนเส้นด้ายยืนไม่น้อยกว่า ๑๔๐ เส้น , จำนวนเส้นด้ายพุ่งไม่น้อยกว่า ๗๐ เส้น) ด้ายทอเบอร์ ๔๕x ๓๔ (±๓)

๒.๖ ผ้าที่.ซี.ทวิลล์สีชมพูกลีบบัว อัตราส่วนผสม Polyester ๖๕%(±๓), Cotton ๓๕% (±๓) จำนวนเส้นด้ายไม่น้อยกว่า ๒๑๐ เส้นต่อ ๑ ตารางนิ้ว (จำนวนเส้นด้ายยืนไม่น้อยกว่า ๑๔๐ เส้น , จำนวนเส้นด้ายพุ่งไม่น้อยกว่า ๗๐ เส้น) ด้ายทอเบอร์ ๔๕x ๓๔ (±๓)

(นายชรรกร เสนอณวัต)

นักจัดการงานทั่วไปชำนาญการพิเศษ

(นางรัชกร ประสิทธิ์เก)

บรรณารักษ์ชำนาญการ

(นายศุภาวุธ คุณวันดี)

นักจัดการงานทั่วไปชำนาญการ

(นายยุทธ แก้วกันยา)

นักจัดการงานทั่วไปชำนาญการ

๒.๗ ผ้าห่มขนหนูสีม่วงเข้มทอด้วยฝ้าย บริเวณที่เป็นขน Cotton ๑๐๐% ด้ายคู่หน้าหนัก ๓๒ ปอนด์ต่อโหล

๒.๘ ผ้าห่มขนหนูสีฟ้าทอด้วยฝ้าย บริเวณที่เป็นขน Cotton ๑๐๐% ด้ายคู่หน้าหนัก ๘ ปอนด์ต่อโหล

๒.๙ ผ้าห่มใยสังเคราะห์สีฟ้าผลิตด้วย Polyester ๑๐๐%

๒.๑๐ ผ้าฝ้ายสีเขียวเข้ม Cotton ๑๐๐% จำนวนเส้นด้ายไม่น้อยกว่า ๑๔๐ เส้นต่อ ๑ ตารางนิ้ว (จำนวนเส้นด้ายยืนไม่น้อยกว่า ๘๐ เส้น , จำนวนเส้นด้ายพุ่งไม่น้อยกว่า ๖๐ เส้น) ด้ายทอเบอร์ ๒๐ x ๒๐ (±๓)

๒.๑๑ ผ้าฝ้ายสีม่วงเข้ม Cotton ๑๐๐% จำนวนเส้นด้ายไม่น้อยกว่า ๑๔๐ เส้นต่อ ๑ ตารางนิ้ว (จำนวนเส้นด้ายยืนไม่น้อยกว่า ๘๐ เส้น , จำนวนเส้นด้ายพุ่งไม่น้อยกว่า ๖๐ เส้น) ด้ายทอเบอร์ ๒๐ x ๒๐ (±๓)

๒.๑๒ เสื้อกาวน์กันเลือดกันน้ำ ผ่านการทดสอบเนื้อผ้าหลังการซัก ๑๐๐ ครั้งโดย ทดสอบ WATER RESISTANCE : HYDROSTATIC PRESSURE TEST ทดสอบตามมาตรฐาน AATCC ๑๒๗:๒๐๑๗(๒๐๑๘)e OPTION ๒ ผลทดสอบต้องไม่น้อยกว่า Level ๒ และทดสอบ WATER RESISTANCE : IMPACT PENETRATION TEST ทดสอบตามมาตรฐาน AATCC ๔๒:๒๐๑๗e ผลทดสอบต้องไม่น้อยกว่า Level ๒ เพื่อความปลอดภัยในการป้องกันสารคัดหลั่ง

๓. โรงพยาบาลจะทำการตรวจสินค้าที่ได้รับจากคู่สัญญาเมื่อมีข้อสงสัย โดยส่งไปทดสอบที่สถาบันพัฒนาอุตสาหกรรมสิ่งทอ และคู่สัญญาต้องเป็นผู้รับผิดชอบค่าใช้จ่ายในการดำเนินการทั้งหมด

๔. หากคณะกรรมการตรวจพบในภายหลังว่าคู่สัญญาส่งมอบสินค้าไม่ตรงตามที่โรงพยาบาลกำหนดในรายละเอียดคุณลักษณะเฉพาะ โรงพยาบาลขอใช้สิทธิ์คืนสินค้านั้นทั้งหมด และคู่สัญญาจะต้องนำสินค้าชิ้นใหม่ดังกล่าวมาเปลี่ยนให้ภายใน ๓๐ วัน หากไม่ดำเนินการตามที่แจ้ง โรงพยาบาลขอถอนสิทธิ์ที่จะไม่รับสินค้านั้นทั้งหมดและขอยกเลิกสัญญาทันที

๕. ผู้เสนอราคาขออุดหนุนอย่างมีเงื่อนไขและลักษณะแบบที่จะต้องพิมพ์ตัวอักษรโลโก้ได้ทำงานซักฟอกโรงพยาบาล ขอนแก่น ในวันและเวลาราชการ

๖. ตัวอย่างตัวอักษรโลโก้ “รพ.ขอนแก่น ๒๕๖๙” ตามคุณลักษณะเฉพาะของแต่ละชิ้นงาน รายละเอียดการพิมพ์ตามภาพ



(นายวีรกร เสนอนวัต)
นักจัดการงานทั่วไปชำนาญการพิเศษ

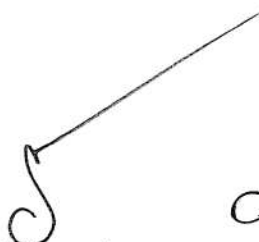

(นางรัชกร ประเสริฐเก)
บรรณารักษ์ชำนาญการ



(นายคชาวุธ คุณวันดี)
นักจัดการงานทั่วไปชำนาญการ



(นางยุพเรศ แก้วกันยา)
นักจัดการงานทั่วไปชำนาญการ

รายการวัสดุเครื่องแต่งกายปี ๒๕๖๙

ลำดับ	รายการผ้า	หน่วยนับ	จำนวน	ราคา/หน่วย	ราคารวม
๑	ผ้าปูเตียงสีฟ้าเข้ม ขนาด ๖๐ x ๑๐๕ นิ้ว	ผืน	๕,๐๐๐	๒๑๐	๑,๐๕๐,๐๐๐
๒	ผ้าขวางเตียงสีฟ้าเข้ม ขนาด ๓๖x๗๐ นิ้ว	ผืน	๕,๐๐๐	๑๑๘	๕๙๐,๐๐๐
๓	ผ้าถุงผู้ป่วยสีฟ้าเข้ม ขนาด ๘๐x๓๕ นิ้ว	ผืน	๓,๐๐๐	๑๓๔	๔๐๒,๐๐๐
๔	เสื้อผู้ป่วยสีฟ้าเข้ม	ตัว	๕,๓๐๐	๑๕๕	๘๒๑,๕๐๐
๕	เสื้อผู้ป่วยสีฟ้าเข้มไซส์พิเศษ	ตัว	๓๐๐	๑๘๕	๕๕,๕๐๐
๖	ผ้าห่มใยสังเคราะห์สีฟ้า ขนาด ๖๐x๘๐ นิ้ว	ผืน	๑,๕๕๐	๒๓๐	๓๕๖,๕๐๐
๗	ผ้าปูเปอร์ดัมมี่สีเขียวใบตองอ่อน ขนาด ๒๕x๗๑ นิ้ว	ผืน	๔๐๐	๑๒๕	๕๐,๐๐๐
๘	ผ้าคลุมตัวผู้ป่วย สีเขียวใบตองอ่อน ขนาด ๕๐x๙๐ นิ้ว	ผืน	๘๐๐	๑๙๒	๑๕๓,๖๐๐
๙	ผ้าปูเตียงสีม่วงเข้ม ขนาด ๖๐x๑๐๕ นิ้ว	ผืน	๕๐๐	๒๓๒	๑๑๖,๐๐๐
๑๐	ผ้าขวางเตียงสีม่วงเข้ม ขนาด ๓๖x๗๐ นิ้ว	ผืน	๕๐๐	๑๒๑	๖๐,๕๐๐
๑๑	ผ้าถุงผู้ป่วยสีม่วงเข้ม ขนาด ๘๐x๓๕ นิ้ว	ผืน	๕๐๐	๑๓๗	๖๘,๕๐๐
๑๒	กางเกงผู้ป่วยสีม่วงเข้ม	ตัว	๒๐๐	๑๕๓	๓๐,๖๐๐
๑๓	เสื้อผู้ป่วยสีม่วงเข้ม	ตัว	๕๐๐	๑๔๕	๗๒,๕๐๐
๑๔	เสื้อผู้ป่วยสีม่วงเข้มไซส์พิเศษ	ตัว	๑๐๐	๑๘๕	๑๘,๕๐๐
๑๕	ปลอกหมอนสีม่วงเข้ม ขนาด ๑๙x๒๘ นิ้ว ลึนยาว ๗ นิ้ว	ใบ	๒๐๐	๖๕	๑๓,๐๐๐
๑๖	ผ้าห่มขนหนูสีม่วงเข้ม ขนาด ๖๐x๘๐ นิ้ว	ผืน	๑๐๐	๕๕๐	๕๕,๐๐๐
๑๗	เสื้อผู้ป่วย X-Ray สีม่วงเข้ม	ตัว	๔๐๐	๑๒๕	๕๐,๐๐๐
๑๘	ผ้าถุงผู้ป่วย X-Ray สีม่วงเข้ม ขนาด ๘๐x๓๕ นิ้ว	ผืน	๔๐๐	๑๓๐	๕๒,๐๐๐
๑๙	เสื้อกาวน์ผ้าตัดแขนยาวสีเขียวเข้ม	ตัว	๒,๐๐๐	๒๙๘	๕๙๖,๐๐๐
๒๐	ผ้าสีเหลี่ยมสีเขียวเข้ม ๑ ชั้น ขนาด ๑๐๐x๑๐๐ ซม.	ผืน	๔,๐๐๐	๗๐	๒๘๐,๐๐๐
๒๑	ผ้าสีเหลี่ยมสีเขียวเข้ม ๒ ชั้น ขนาด ๑๒๐x๑๒๐ ซม.	ผืน	๖๐๐	๑๙๔	๑๑๖,๔๐๐
๒๒	ผ้าสีเหลี่ยมสีเขียวเข้ม ๒ ชั้น ขนาด ๕๕x๕๕ ซม.	ผืน	๑,๐๐๐	๕๐	๕๐,๐๐๐
๒๓	ผ้าสีเหลี่ยมสีเขียวเข้ม ๒ ชั้น ขนาด ๖๕x๖๕ ซม.	ผืน	๒,๐๐๐	๖๕	๑๓๐,๐๐๐
๒๔	ผ้าสีเหลี่ยมสีม่วงเข้ม ๒ ชั้น ขนาด ๕๕x๕๕ ซม.	ผืน	๕๐๐	๕๐	๒๕,๐๐๐
๒๕	ผ้าสีเหลี่ยมสีม่วงเข้ม ๒ ชั้น ขนาด ๖๕x๖๕ ซม.	ผืน	๑,๐๐๐	๖๗	๖๗,๐๐๐

(นายวรรกร เสนธนาวัต)

(นางรัชกร ประสิทธิ์ระเก)

(นายคชาวุธ คุณวันดี)

(นางยุพเรศ แก้วกันยา)

นักจัดการงานทั่วไปชำนาญการพิเศษ

บรรณารักษ์ชำนาญการ

นักจัดการงานทั่วไปชำนาญการ

นักจัดการงานทั่วไปชำนาญการ

รายการวัสดุเครื่องแต่งกายปี ๒๕๖๙

ลำดับ	รายการผ้า	หน่วยนับ	จำนวน	ราคา/หน่วย	ราคารวม
๒๖	ผ้าสีเหลี่ยมสี่ม้วนเข็ม ๒ ชั้น ขนาด ๑๐๐x๑๐๐ ซม.	ผืน	๖๐๐	๑๔๐	๘๔,๐๐๐
๒๗	ผ้าสีเหลี่ยมสี่ม้วนเข็ม ๑ ชั้น ขนาด ๑๐๐x๑๐๐ ซม.	ผืน	๑,๐๐๐	๗๓	๗๓,๐๐๐
๒๘	ผ้าสีเหลี่ยมเจาะกลาง สี่ม้วนเข็ม ๑ ชั้น ขนาด ๑๐๐x๑๐๐ ซม.	ผืน	๘๐๐	๕๐	๔๐,๐๐๐
๒๙	ผ้ายางขวางเตี้ย	ผืน	๔,๕๕๓	๔๙	๒๒๓,๐๙๗
๓๐	ผ้าปูที่นอนสี่เหลี่ยม ขนาด ๖๐x๑๐๒ นิ้ว (แพทย์แผนไทย)	ผืน	๓๐๐	๒๒๐	๖๖,๐๐๐
๓๑	ชุดคนไข้ชาย (แพทย์แผนไทย) ฟรีไซส์	ชุด	๒๐๐	๓๒๙	๖๕,๘๐๐
๓๒	ชุดคนไข้หญิง (แพทย์แผนไทย) ฟรีไซส์	ชุด	๒๐๐	๓๒๙	๖๕,๘๐๐
๓๓	ผ้าขนหนูสีฟ้าขนาด ๒๔x๔๘ นิ้ว (กายภาพ)	ผืน	๑๒๐	๑๐๐	๑๒,๐๐๐
๓๔	เสื่อกาวน้ก้นเลือดก้นน้ำ ๒ ชั้น	ตัว	๔๐	๗๔๕	๒๙,๘๐๐

รวมเป็นเงินทั้งสิ้น ๕,๙๓๙,๕๙๗ บาท (ห้าล้านเก้าแสนสามหมื่นเก้าพันห้าร้อยเก้าสิบเจ็ดบาทถ้วน) ๕,๙๓๙,๕๙๗



(นายวรกร เสนอนวัต)

นักจัดการงานทั่วไปชำนาญการพิเศษ



(นางรัชกร ประสิทธิ์ระเก)

บรรณารักษ์ชำนาญการ



(นายคฑาวุธ คุณวันดี)

นักจัดการงานทั่วไปชำนาญการ

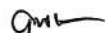

(นางยุพเรศ แก้วกันยา)

นักจัดการงานทั่วไปชำนาญการ

รายการวัสดุเครื่องแต่งกายปี ๒๕๖๙

ลำดับ	รายการผ้า	หน่วยนับ	จำนวน	ราคา/หน่วย	ราคารวม
๑	ผ้าปูเตียงสีฟ้าเข้ม ขนาด ๖๐ x ๑๐๕ นิ้ว	ผืน	๕,๐๐๐		
๒	ผ้าขวางเตียงสีฟ้าเข้ม ขนาด ๓๖x๗๐ นิ้ว	ผืน	๕,๐๐๐		
๓	ผ้าถุงผู้ป่วยสีฟ้าเข้ม ขนาด ๘๐x๓๕ นิ้ว	ผืน	๓,๐๐๐		
๔	เสื่อผู้ป่วยสีฟ้าเข้ม	ตัว	๕,๓๐๐		
๕	เสื่อผู้ป่วยสีฟ้าเข้มไซส์พิเศษ	ตัว	๓๐๐		
๖	ผ้าห่มใยสังเคราะห์สีฟ้า ขนาด ๖๐x๘๐ นิ้ว	ผืน	๑,๕๕๐		
๗	ผ้าปูเปลดมมสีเขียวใบตองอ่อน ขนาด ๒๕x๗๑ นิ้ว	ผืน	๔๐๐		
๘	ผ้าคลุมตัวผู้ป่วย สีเขียวใบตองอ่อน ขนาด ๕๐x๙๐ นิ้ว	ผืน	๘๐๐		
๙	ผ้าปูเตียงสีม่วงเข้ม ขนาด ๖๐x๑๐๕ นิ้ว	ผืน	๕๐๐		
๑๐	ผ้าขวางเตียงสีม่วงเข้ม ขนาด ๓๖x๗๐ นิ้ว	ผืน	๕๐๐		
๑๑	ผ้าถุงผู้ป่วยสีม่วงเข้ม ขนาด ๘๐x๓๕ นิ้ว	ผืน	๕๐๐		
๑๒	กางเกงผู้ป่วยสีม่วงเข้ม	ตัว	๒๐๐		
๑๓	เสื่อผู้ป่วยสีม่วงเข้ม	ตัว	๕๐๐		
๑๔	เสื่อผู้ป่วยสีม่วงเข้มไซส์พิเศษ	ตัว	๑๐๐		
๑๕	ปลอกหมอนสีม่วงเข้ม ขนาด ๑๙x๒๘ นิ้ว ล้นยาว ๗ นิ้ว	ใบ	๒๐๐		
๑๖	ผ้าห่มขนหนูสีม่วงเข้ม ขนาด ๖๐x๘๐ นิ้ว	ผืน	๑๐๐		
๑๗	เสื่อผู้ป่วย X-Ray สีม่วงเข้ม	ตัว	๔๐๐		
๑๘	ผ้าถุงผู้ป่วย X-Ray สีม่วงเข้ม ขนาด ๘๐x๓๕ นิ้ว	ผืน	๔๐๐		
๑๙	เสื่อกาวนผ้าตัดแขนยาวสีเขียวเข้ม	ตัว	๒,๐๐๐		
๒๐	ผ้าสีเหลี่ยมสีเขียวเข้ม ๑ ชั้น ขนาด ๑๐๐x๑๐๐ ซม.	ผืน	๔,๐๐๐		
๒๑	ผ้าสีเหลี่ยมสีเขียวเข้ม ๒ ชั้น ขนาด ๑๒๐x๑๒๐ ซม.	ผืน	๖๐๐		
๒๒	ผ้าสีเหลี่ยมสีเขียวเข้ม ๒ ชั้น ขนาด ๕๕x๕๕ ซม.	ผืน	๑,๐๐๐		
๒๓	ผ้าสีเหลี่ยมสีเขียวเข้ม ๒ ชั้น ขนาด ๖๕x๖๕ ซม.	ผืน	๒,๐๐๐		
๒๔	ผ้าสีเหลี่ยมสีม่วงเข้ม ๒ ชั้น ขนาด ๕๕x๕๕ ซม.	ผืน	๕๐๐		
๒๕	ผ้าสีเหลี่ยมสีม่วงเข้ม ๒ ชั้น ขนาด ๖๕x๖๕ ซม.	ผืน	๑,๐๐๐		

(นายวรรกร เสนธานวัต)

(นางรัชกร ประสิทธิ์ระเก)

(นายคชาวุธ คุณวันดี)

(นางยุพเรศ แก้วกันยา)

นักจัดการงานทั่วไปชำนาญการพิเศษ

บรรณารักษ์ชำนาญการ

นักจัดการงานทั่วไปชำนาญการ

นักจัดการงานทั่วไปชำนาญการ

รายการวัสดุเครื่องแต่งกายปี ๒๕๖๙

ลำดับ	รายการผ้า	หน่วยนับ	จำนวน	ราคา/หน่วย	ราคารวม
๒๖	ผ้าสี่เหลี่ยมสีม่วงเข้ม ๒ ชั้น ขนาด ๑๐๐x๑๐๐ ซม.	ผืน	๖๐๐		
๒๗	ผ้าสี่เหลี่ยมสีม่วงเข้ม ๑ ชั้น ขนาด ๑๐๐x๑๐๐ ซม.	ผืน	๑,๐๐๐		
๒๘	ผ้าสี่เหลี่ยมเจาะกลาง สีม่วงเข้ม ๑ ชั้น ขนาด ๑๐๐x๑๐๐ ซม.	ผืน	๘๐๐		
๒๙	ผ้ายางขวางเตียง	ผืน	๔,๕๕๓		
๓๐	ผ้าปูที่นอนสีส้ม ขนาด ๖๐x๑๐๒ นิ้ว (แพทย์แผนไทย)	ผืน	๓๐๐		
๓๑	ชุดคนไข้ชาย (แพทย์แผนไทย) ฟรีไซส์	ชุด	๒๐๐		
๓๒	ชุดคนไข้หญิง (แพทย์แผนไทย) ฟรีไซส์	ชุด	๒๐๐		
๓๓	ผ้าขนหนูสีฟ้าขนาด ๒๔x๔๘ นิ้ว (กายภาพ)	ผืน	๑๒๐		
๓๔	เสื่อกาวน้ก้นเลือดก้นน้ำ ๒ ชั้น	ตัว	๔๐		

รวมเป็นเงินทั้งสิ้น บาท



(นายวรกร เสนธนวัด)

นักจัดการงานทั่วไปชำนาญการพิเศษ



(นางรัชกร ประสิทธิ์ระเก)

บรรณารักษ์ชำนาญการ



(นายคชาวุธ คุณวันดี)

นักจัดการงานทั่วไปชำนาญการ



(นางยุพเรศ แก้วกันยา)

นักจัดการงานทั่วไปชำนาญการ

รายละเอียดคุณลักษณะเฉพาะของพัสดุ

1. ชื่อบริษัท/ ห้าง/ ร้าน.....
2. ชื่อพัสดุ.....
.....
3. ยี่ห้อ.....
4. รุ่น.....
5. ประเทศ.....
6. กำหนดส่งมอบ.....
7. อื่นๆ (ถ้ามี)

ลงชื่อ

(.....)

ตำแหน่ง

ประทับตรา (ถ้ามี)

หมายเหตุ: กรุณากรอกรายละเอียดให้ครบถ้วน พร้อมแนบเสนอมาพร้อมกับใบเสนอราคา

ในวันยื่นข้อเสนอทางด้านเทคนิค

ตารางการจัดทำแผนการใช้วัสดุที่ผลิตภายในประเทศ

โครงการ

รายการวัสดุหรือครุภัณฑ์ที่ใช้ในโครงการ
แผนการใช้วัสดุที่ผลิตภายในประเทศ

ลำดับ	รายการ	หน่วย	ปริมาณ	ราคาต่อหน่วย (บาท)	เป็นเงิน (รวม)	วัสดุ ในประเทศ	วัสดุ ต่างประเทศ
๑	ปูนซีเมนต์						
๒	กระเบื้อง						
๓	ฝ้าเพดาน						
๔	หลอดไฟ						
๕	คอมไฟ						
รวม					xxx	xxx	xxx
อัตรา (ร้อยละ)					๑๐๐	๗๐	๓๐

ลงชื่อ (คู่สัญญาฝ่ายผู้รับจ้าง)

()

แบบหนังสือรับรองวงเงินสินเชื่อ

เลขที่.....

วันที่.....

เรื่อง รับรองวงเงินสินเชื่อ

ตามที่.....(ชื่อผู้ประกอบการ นิติบุคคล/บุคคลธรรมดา)..... เลขประจำตัวผู้เสียภาษีอากร/เลขประจำตัวประชาชน เลขที่..... จะขอเข้ารับการขึ้นทะเบียนเป็นผู้ประกอบการงานก่อสร้าง ซึ่งตามหลักเกณฑ์และวิธีการคัดเลือกเป็นผู้ประกอบการงานก่อสร้าง กำหนดให้ผู้ยื่นคำขอต้องเสนอหนังสือรับรองวงเงินสินเชื่อ/จะเข้ายื่นข้อเสนอกับหน่วยงานของรัฐ ซึ่งเงื่อนไขการยื่นข้อเสนอกรณีที่ยื่นข้อเสนอไม่มีมูลค่าสุทธิของกิจการหรือทุนจดทะเบียน หรือมีแต่ไม่เพียงพอที่จะเข้ายื่นข้อเสนอ ผู้ยื่นข้อเสนอต้องขอวงเงินสินเชื่อจากธนาคาร โดยต้องมีวงเงินสินเชื่อ ๑ ใน ๔ ของมูลค่างบประมาณของโครงการหรือรายการที่ยื่นข้อเสนอในแต่ละครั้ง จึงมีความประสงค์ให้ธนาคาร..... (ชื่อธนาคาร)..... รับรองวงเงินสินเชื่อ เพื่อประกอบการพิจารณาด้วย นั้น

.....(ชื่อธนาคาร)..... ขอรับรองว่า.....(ชื่อผู้ประกอบการ นิติบุคคล/บุคคลธรรมดา)..... มีวงเงินทุนหมุนเวียนในวงเงินไม่ต่ำกว่า..... บาท (.....จำนวนเงินเป็นอักษร.....) และยินดีให้วงเงินสินเชื่อภายในวงเงิน..... บาท (.....จำนวนเงินเป็นอักษร.....)

ขอแสดงความนับถือ

.....

.....(ชื่อผู้ลงนาม).....

.....(ชื่อธนาคาร).....

แบบหนังสือรับรองวงเงินสินเชื่ออิเล็กทรอนิกส์

เลขที่.....

วันที่.....

เรื่อง รับรองวงเงินสินเชื่อ

ตามที่.....(ชื่อผู้ประกอบการ นิติบุคคล/บุคคลธรรมดา)..... เลขประจำตัวผู้เสียภาษีอากร/เลขประจำตัวประชาชน เลขที่..... จะขอเข้ารับการขึ้นทะเบียนเป็นผู้ประกอบการงานก่อสร้าง ซึ่งตามหลักเกณฑ์และวิธีการคัดเลือกเป็นผู้ประกอบการงานก่อสร้าง กำหนดให้ผู้ยื่นคำขอต้องเสนอหนังสือรับรองวงเงินสินเชื่อ/จะเข้ายื่นข้อเสนอกับหน่วยงานของรัฐ ซึ่งเงื่อนไขการยื่นข้อเสนอกรณีที่ยื่นข้อเสนอไม่มีมูลค่าสุทธิของกิจการหรือทุนจดทะเบียน หรือมีแต่ไม่เพียงพอที่จะเข้ายื่นข้อเสนอ ผู้ยื่นข้อเสนอต้องขอวงเงินสินเชื่อจากธนาคาร โดยต้องมีวงเงินสินเชื่อ ๑ ใน ๔ ของมูลค่างบประมาณของโครงการหรือรายการที่ยื่นข้อเสนอในแต่ละครั้ง จึงมีความประสงค์ให้ธนาคาร..... (ชื่อธนาคาร)..... รับรองวงเงินสินเชื่อ เพื่อประกอบการพิจารณาด้วย นั้น

.....(ชื่อธนาคาร)..... ขอรับรองว่า.....(ชื่อผู้ประกอบการ นิติบุคคล/บุคคลธรรมดา)..... มีวงเงินทุนหมุนเวียนในวงเงินไม่ต่ำกว่า..... บาท (.....จำนวนเงินเป็นอักษร.....) และยินดีให้วงเงินสินเชื่อภายในวงเงิน..... บาท (.....จำนวนเงินเป็นอักษร.....)

ขอแสดงความนับถือ

.....(ชื่อธนาคาร).....

**** เอกสารฉบับนี้จัดพิมพ์โดยระบบอิเล็กทรอนิกส์ ****

ตัวอย่างแบบการบริหารจัดทำแผนการทำงาน

ที่	รายการ	หน่วย	ปริมาณงาน	ราคาต่อหน่วย	เป็นเงิน	%
1	งานหรือโครงสร้างเดิม					
	รายการ.....	ลบ.ม.				
	รายการ.....	ลบ.ม.				
	งานผิวทาง	ตร.ม.				
2	รายการ.....	ตร.ม.				
	รายการ.....	ตร.ม.				
			รวม		-	0%

1	2	3	4	5	6	7	8
เดือน...	เดือน...	เดือน...	เดือน...	เดือน...	เดือน...	เดือน...	เดือน...

Money							
AccMoney							
% PLAN							
% ACC PLAN							
% ACTUAL							
% ACC ACTUAL							
% ACC DIFF							
% PLAN/2							
% PLAN/2 DIFF							

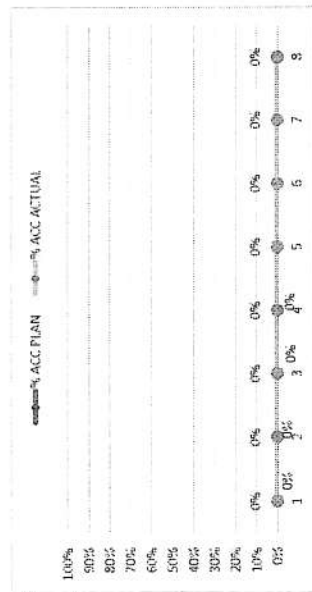

- หมายเหตุ:
- กรณีตัวอย่าง กำหนดระยะเวลาการก่อสร้างตามแผนดำเนินงานที่สัญญา จำนวน 8 เดือน
 - หมายถึง ระยะเวลาการก่อสร้างตามแผนดำเนินงานของแต่ละรายการก่อสร้าง เช่น งานหรือโครงสร้างเดิม กำหนดระยะเวลาการก่อสร้าง จำนวน 4 เดือน (ไม่รวมระยะเวลาการก่อสร้างผิวทาง)
 - หมายถึง ร้อยละของงานที่ได้รับจ้างต้องดำเนินการก่อสร้างตามแผนงานประจำเดือนของแต่ละรายการก่อสร้าง ซึ่งแต่ละรายการก่อสร้าง คิดเป็น 100 %
 - มูลค่างานแต่ละรายการ จำนวนจากร้อยละตามแผนงานเทียบกับมูลค่าของงานของแต่ละรายการ
 - ร้อยละของแผนดำเนินงานตามแผนดำเนินงาน เมื่อเทียบกับมูลค่าของงานทั้งโครงการ

Money	25
% PLAN	



ใบนำฝากเงิน Pay-In Slip

วัตถุประสงค์การชำระเงิน

สาขา (Branch) วันที่

Cash TR CB CL BC



โรงพยาบาลขอนแก่น

G9034 2100200134

จำนวนเงิน AMOUNT

เงินสด CASH	ศูนย์บาทถ้วน			
เช็ค CHEQUE	หมายเลขเช็ค	Bank Code	Branch Code	

สำหรับลูกค้า (FOR CUSTOMER)

จำนวนเงิน AMOUNT

1 รายได้แผ่นดิน

2 เงินฝากคลัง

จำนวนเงิน AMOUNT

3 เบิกเกินส่งคืน

4 ส่งแทนเช็คขาดข้อง

ลายมือชื่อเจ้าหน้าที่ธนาคาร

ลายมือชื่อผู้นำฝาก / เบอร์ติดต่อ

: สำหรับเจ้าหน้าที่ธนาคาร



ใบนำฝากเงิน Pay-In Slip

วัตถุประสงค์การชำระเงิน

สาขา (Branch) วันที่

Cash TR CB CL BC



โรงพยาบาลขอนแก่น

G9034 2100200134

จำนวนเงิน AMOUNT

เงินสด CASH	ศูนย์บาทถ้วน			
เช็ค CHEQUE	หมายเลขเช็ค	Bank Code	Branch Code	

สำหรับลูกค้า (FOR CUSTOMER)

จำนวนเงิน AMOUNT

1 รายได้แผ่นดิน

2 เงินฝากคลัง

จำนวนเงิน AMOUNT

3 เบิกเกินส่งคืน

4 ส่งแทนเช็คขาดข้อง

ลายมือชื่อเจ้าหน้าที่ธนาคาร

ลายมือชื่อผู้นำฝาก / เบอร์ติดต่อ

: สำเนาสำหรับหน่วยงานราชการ

ตารางแสดงวงเงินงบประมาณที่ได้รับจัดสรรและรายละเอียดค่าใช้จ่าย
การจัดซื้อจัดจ้างที่มีใช้งานก่อสร้าง

๑. ชื่อโครงการ วัสดุเครื่องแต่งกาย จำนวน ๓๔ รายการ
 ๒. หน่วยงานเจ้าของโครงการ โรงพยาบาลขอนแก่น จังหวัดขอนแก่น
 ๓. วงเงินงบประมาณที่ได้รับจัดสรร ๕,๙๓๙,๕๙๗ บาท (ห้าล้านเก้าแสนสามหมื่นเก้าพันห้าร้อยเก้าสิบบเจ็ดบาทถ้วน)
 ๔. วันที่กำหนดราคากลาง (ราคาอ้างอิง) ณ วันที่ ๘ มิถุนายน ๒๕๖๘

รายการวัสดุเครื่องแต่งกายปี ๒๕๖๘

ลำดับ	รายการผ้า	หน่วยนับ	จำนวน	บ.เอ็นท รัฐฯ	หกจ.HSF	บ.รัตนฯ	ราคา กลาง	ราคารวม
๑	ผ้าปูเตียงสีฟ้าเข้ม ขนาด ๖๐ x ๑๐๕ นิ้ว	ผืน	๕,๐๐๐	๒๕๐	๒๒๐	๒๑๐	๒๑๐	๑,๐๕๐,๐๐๐
๒	ผ้าขวางเตียงสีฟ้าเข้ม ขนาด ๓๖x๗๐ นิ้ว	ผืน	๕,๐๐๐	๑๓๕	๑๒๒	๑๑๘	๑๑๘	๕๙๐,๐๐๐
๓	ผ้าถุงผู้ป่วยสีฟ้าเข้ม ขนาด ๘๐x๓๕ นิ้ว	ผืน	๓,๐๐๐	๑๕๐	๑๓๕	๑๓๔	๑๓๔	๔๐๒,๐๐๐
๔	เสื้อผู้ป่วยสีฟ้าเข้ม	ตัว	๕,๓๐๐	๑๗๐	๑๕๘	๑๕๕	๑๕๕	๘๒๑,๕๐๐
๕	เสื้อผู้ป่วยสีฟ้าเข้มไซส์พิเศษ	ตัว	๓๐๐	๒๐๐	๑๙๐	๑๘๕	๑๘๕	๕๕,๕๐๐
๖	ผ้าห่มใยสังเคราะห์สีฟ้า ขนาด ๖๐x๘๐ นิ้ว	ผืน	๑,๕๕๐	๒๓๐	๒๕๐	๒๓๐	๒๓๐	๓๕๖,๕๐๐
๗	ผ้าปูเบาะรัดมมสีเขียวใบตองอ่อน ขนาด ๒๕x๗๑ นิ้ว	ผืน	๕๐๐	๑๓๕	๑๓๐	๑๒๕	๑๒๕	๕๐,๐๐๐
๘	ผ้าคลุมตัวผู้ป่วย สีเขียวใบตองอ่อน ขนาด ๕๐x๙๐ นิ้ว	ผืน	๘๐๐	๒๑๐	๑๙๕	๑๙๒	๑๙๒	๑๕๓,๖๐๐
๙	ผ้าปูเตียงสีม่วงเข้ม ขนาด ๖๐x๑๐๕ นิ้ว	ผืน	๕๐๐	๒๕๐	๒๓๕	๒๓๒	๒๓๒	๑๑๖,๐๐๐
๑๐	ผ้าขวางเตียงสีม่วงเข้ม ขนาด ๓๖x๗๐ นิ้ว	ผืน	๕๐๐	๑๓๕	๑๓๐	๑๒๑	๑๒๑	๖๐,๕๐๐
๑๑	ผ้าถุงผู้ป่วยสีม่วงเข้ม ขนาด ๘๐x๓๕ นิ้ว	ผืน	๕๐๐	๑๕๐	๑๔๐	๑๓๗	๑๓๗	๖๘,๕๐๐
๑๒	กางเกงผู้ป่วยสีม่วงเข้ม	ตัว	๒๐๐	๑๗๐	๑๕๘	๑๕๓	๑๕๓	๓๐,๖๐๐
๑๓	เสื้อผู้ป่วยสีม่วงเข้ม	ตัว	๕๐๐	๑๗๐	๑๕๘	๑๔๕	๑๔๕	๗๒,๕๐๐
๑๔	เสื้อผู้ป่วยสีม่วงเข้มไซส์พิเศษ	ตัว	๑๐๐	๒๐๐	๑๙๐	๑๘๕	๑๘๕	๑๘,๕๐๐
๑๕	ปลอกหมอนสีม่วงเข้ม ขนาด ๑๙x๒๘ นิ้ว ลิน ยาว ๗ นิ้ว	ใบ	๒๐๐	๗๐	๖๙	๖๕	๖๕	๑๓,๐๐๐
๑๖	ผ้าห่มขนหนูสีม่วงเข้ม ขนาด ๖๐x๘๐ นิ้ว	ผืน	๑๐๐	๕๖๕	๕๙๐	๕๕๐	๕๕๐	๕๕,๐๐๐
๑๗	เสื้อผู้ป่วย X-Ray สีม่วงเข้ม	ตัว	๔๐๐	๑๗๐	๑๕๘	๑๒๕	๑๒๕	๕๐,๐๐๐
๑๘	ผ้าถุงผู้ป่วย X-Ray สีม่วงเข้ม ขนาด ๘๐x๓๕ นิ้ว	ผืน	๔๐๐	๑๕๐	๑๓๕	๑๓๐	๑๓๐	๕๒,๐๐๐
๑๙	เสื้อกาวน์ผ้าตัดแขนยาวสีเขียวเข้ม	ตัว	๒,๐๐๐	๓๒๕	๓๑๐	๒๙๘	๒๙๘	๕๙๖,๐๐๐
๒๐	ผ้าสีเหลี่ยมสีเขียวเข้ม ๑ ชั้น ขนาด ๑๐๐x๑๐๐ ซม.	ผืน	๔,๐๐๐	๘๐	๗๕	๗๐	๗๐	๒๘๐,๐๐๐

๒๑	ผ้าสี่เหลี่ยมสี่เหลี่ยมเข็ม ๒ ชั้น ขนาด ๑๒๐x๑๒๐ ซม.	ผืน	๖๐๐	๑๙๕	๒๐๐	๑๙๔	๑๙๔	๑๑๖,๔๐๐
๒๒	ผ้าสี่เหลี่ยมสี่เหลี่ยมเข็ม ๒ ชั้น ขนาด ๕๕x๕๕ ซม.	ผืน	๑,๐๐๐	๕๕	๕๔	๕๐	๕๐	๕๐,๐๐๐
๒๓	ผ้าสี่เหลี่ยมสี่เหลี่ยมเข็ม ๒ ชั้น ขนาด ๖๕x๖๕ ซม.	ผืน	๒,๐๐๐	๗๕	๖๘	๖๗	๖๕	๑๓๐,๐๐๐
๒๔	ผ้าสี่เหลี่ยมสี่เหลี่ยมเข็ม ๒ ชั้น ขนาด ๕๕x๕๕ ซม.	ผืน	๕๐๐	๕๕	๕๘	๕๐	๕๐	๒๕,๐๐๐
๒๕	ผ้าสี่เหลี่ยมสี่เหลี่ยมเข็ม ๒ ชั้น ขนาด ๖๕x๖๕ ซม.	ผืน	๑,๐๐๐	๗๕	๗๐	๖๗	๖๗	๖๗,๐๐๐
๒๖	ผ้าสี่เหลี่ยมสี่เหลี่ยมเข็ม ๒ ชั้น ขนาด ๑๐๐x๑๐๐ ซม.	ผืน	๖๐๐	๑๕๐	๑๔๒	๑๔๐	๑๔๐	๘๔,๐๐๐
๒๗	ผ้าสี่เหลี่ยมสี่เหลี่ยมเข็ม ๑ ชั้น ขนาด ๑๐๐x๑๐๐ ซม.	ผืน	๑,๐๐๐	๘๐	๘๕	๗๓	๗๓	๗๓,๐๐๐
๒๘	ผ้าสี่เหลี่ยมจัตุรัสสี่เหลี่ยมเข็ม ๑ ชั้น ขนาด ๑๐๐x๑๐๐ ซม.	ผืน	๘๐๐	๙๐	๑๐๐	๕๐	๕๐	๔๐,๐๐๐
๒๙	ผ้ายางขวางเตียง	ผืน	๔,๕๕๓	๕๐	๖๐	๔๙	๔๙	๒๒๓,๐๙๗
๓๐	ผ้าปูที่นอนสี่เหลี่ยม ขนาด ๖๐x๑๐๒ นิ้ว (แพทย์แผนไทย)	ผืน	๓๐๐	๒๕๐	๒๓๐	๒๒๐	๒๒๐	๖๖,๐๐๐
๓๑	ชุดคนใช้ชาย (แพทย์แผนไทย) ฟรีไซส์	ชุด	๒๐๐	๓๖๐	๓๔๕	๓๒๙	๓๒๙	๖๕,๘๐๐
๓๒	ชุดคนใช้หญิง (แพทย์แผนไทย) ฟรีไซส์	ชุด	๒๐๐	๓๖๐	๓๔๕	๓๒๙	๓๒๙	๖๕,๘๐๐
๓๓	ผ้าขนหนูสี่เหลี่ยมขนาด ๒๔x๔๘ นิ้ว (กายภาพ)	ผืน	๑๒๐	๑๒๐	๑๐๕	๑๐๐	๑๐๐	๑๒,๐๐๐
๓๔	เสื้อกาวน์กันเลือดกันน้ำ ๒ ชั้น	ตัว	๔๐	๙๙๐	๘๐๐	๗๔๕	๗๔๕	๒๙,๘๐๐

รวมเป็นเงินทั้งสิ้น ๕,๙๓๙,๕๙๗ บาท (ห้าล้านเก้าแสนสามหมื่นเก้าพันห้าร้อยเก้าสิบเจ็ดบาทถ้วน)

หมายเหตุ การกำหนดราคากลางคณะกรรมการได้พิจารณาคัดเลือกจากราคาที่ต่ำที่สุดในจำนวนผู้เสนอราคาทั้ง ๓ ราย เป็นราคากลาง

๕. แหล่งที่มาของราคากลาง (ราคาอ้างอิง) สืบจากท้องตลาด

- ๕.๑ บริษัท เอ็นทรีซ์ จำกัด
- ๕.๒ ห้างหุ้นส่วนจำกัด เอชเอสเอฟ ซัพพลาย
- ๕.๓ บริษัท รัตนา แอ็พเพเรล แครี จำกัด

๖. รายชื่อเจ้าหน้าที่ผู้กำหนดราคากลาง (ราคาอ้างอิง) ทุกคน

- ๖.๑ นายวรกร เสนธวัฒน์ ตำแหน่ง นักจัดการงานทั่วไปชำนาญการพิเศษ
- ๖.๒ นางรัชกร ประสิทธิ์เก ตำแหน่ง บรรณารักษ์ชำนาญการ
- ๖.๓ นายคชาวุธ คุณวันดี ตำแหน่ง นักจัดการงานทั่วไปชำนาญการ
- ๖.๔ นางยุพเรศ แก้วกันยา ตำแหน่ง นักจัดการงานทั่วไปชำนาญการ